

Neue Technologien für bessere Lösungen

Microsoft Partner setzen auf SQL Server und Visual Studio



Jürgen Gallmann
Vorsitzender der
Geschäftsführung
Microsoft Deutschland

Sehr geehrte Damen und Herren,

die Allgegenwärtigkeit von Informationstechnik und Computerleistung, die in beliebige Alltagsgegenstände eindringt, und die Visionen einer umfassenden „Informatisierung“ und Vernetzung fast beliebiger Dinge des Alltags sind aus technischer Sicht realisierbar geworden.

Microsoft adressiert mit seinen Produkten die Herausforderungen, die an Unternehmen herangetragen werden und bietet Lösungen, die sich an den Geschäftszielen orientieren, Geschäftsprozesse integrieren und Wachstumsstrategien unterstützen.

Innovative Software ist somit Motor für Wachstum, sowohl für Anwender als auch für Hersteller und insbesondere für ein lebendiges Partner-Ökosystem: Neue Basistechnologien geben insbesondere den Unternehmen, die diese Technologien in ihre eigenen Lösungen integrieren (Independent Software Vendors) neue Impulse.

Es ist uns daran gelegen, durch die enge Zusammenarbeit mit unseren Partnern diese Produkte frühzeitig miteinander abzustimmen. So wird den Partnern bereits weit vor dem Microsoft-Produktlaunch ermöglicht die neuen Funktionen und Möglichkeiten kennen zu lernen, diese in ihre Produkte zu integrieren und somit bessere Lösungen für unsere gemeinsamen Kunden zu schaffen. Lösungen aus einer Hand, die aufgrund einer einheitlichen Benutzeroberfläche, eines einheitlichen Managements, einer gemeinsamen Entwicklungsplattform und einer sicheren und integrativen Kommunikationsplattform den Kunden in die Lage versetzen, sein Potenzial effizient und kostengünstig zu realisieren.

Der vorliegende Katalog skizziert eine Auswahl von innovativen Lösungen, die unsere Partner, basierend auf den Technologien der neuen Datenbank SQL Server 2005 bzw. auf dem Entwicklungssystem Visual Studio 2005, entwickelt haben. Zu finden sind 132 Lösungen von 96 Partnern. Zu jeder Lösung finden Sie eine kurze Funktionsbeschreibung sowie die Kommunikationsdaten inklusive der vollständigen Adresse des Partners.

Auch wenn diese Unternehmen in verschiedenen Branchen arbeiten, ist ihnen eines gemeinsam: das Interesse, für ihre Kunden neue Anwendungsgebiete zu erschließen, Kosten zu senken und effiziente Lösungen zu schaffen. Die Microsoft-Technologien dienen dabei als Grundlage für leistungsstarke, einfach zu bedienende und preiswerte Lösungen.

Dieser Katalog voller Lösungen erfüllt mich mit Stolz und Zuversicht, denn dies ist erst der Anfang vom Wachstum, für unsere Partner, ebenso wie für unsere gemeinsamen Kunden.

A handwritten signature in black ink, reading "Jürgen Gallmann". The signature is fluid and cursive, written on a light-colored background.

Jürgen Gallmann
Vorsitzender der Geschäftsführung der Microsoft Deutschland GmbH

Impressum

Herausgeber:

Microsoft Deutschland GmbH
D-85716 Unterschleißheim
Konrad-Zuse-Str. 1
Telefon: 0049/89/31 76-0
Telefax: 0049/89/31 76-10 00
E-Mail: service@service.microsoft.de
Internet: www.microsoft.de

Verlag:

Nomina GmbH
Informations- und
Marketing-Services
D-81735 München
Albert-Schweitzer-Str. 64
Telefon: 0049/89/67 34 95-0
Telefax: 0049/89/67 34 95-11/-12
E-Mail: info@nomina.de
Internet: www.nomina.de
www.software-marktplatz.de

Copyright © 2005 Nomina, München
Alle Rechte vorbehalten.

Nachdruck, Vervielfältigungen, Speicherung in Informationswiedergewinnungssystemen oder Übertragung bzw. Wiedergabe in irgendeiner Form, wie z.B. elektronisch, elektrisch, chemisch, mechanisch, optisch, ist – auch auszugsweise – ohne ausdrückliche Genehmigung von Nomina verboten. Die Verwertung von Informationen aus diesem Werk zum Zweck der gewerblichen Adressenveräußerung oder Informationsvermittlung ist unzulässig.

Obgleich der Katalog mit gebotener Sorgfalt erarbeitet wurde, übernimmt der Herausgeber keine Verantwortung und Haftung über versehentlich nicht erfolgte Eintragungen, fehlerhafte Ausführung, Druckfehler u.ä. Verantwortlich für den Inhalt von Anzeigen und Eintragungen sowie daraus eventuell entstehende Schäden sind ausschließlich die Inserenten.

Sämtliche im Katalog genannten Bezeichnungen der Firmen und deren Erzeugnisse sind Warenzeichen der jeweiligen Firmen. Aus dem Fehlen der Warenzeichenmarkierung TM bzw. ® kann nicht geschlossen werden, dass diese Bezeichnungen freie Warennamen sind.

Inhalt

Vorwort	101
Impressum	102
Inhalt	103
Firmenindex: Verzeichnis der Unternehmen und Programme	105
Programmindex: Verzeichnis der Programmnamen, Branchen und Sachbegriffe	111

Branchenübergreifende Programme	Branchen-Programme	System-Programme
Finanz-/Rechnungswesen 205	Energiewirtschaft 233	Betriebssystemerweiterungen 249
Finanzbuchhaltung 205		
Anlagenbuchhaltung 206	Industrie 233	Netzwerkmanagement 249
Konsolidierung 206	Anlagenbau 233	Datenübertragung 250
Personalwesen 207	Luftfahrtindustrie 234	IT-Management 251
Personalverwaltung 207	Handel 234	Hardware-/Software-Verwaltung 252
Bewerberabwicklung 208	Einzelhandel 234	Change Management 253
Zeiterfassung 208	Textilhandel 234	Datenbanksysteme 254
Auftragsabwicklung/ Fakturierung 208	Obst-/Gemüsehandel 235	Datenbankadministration 254
	Kassensysteme 235	Datenbankentwicklung 254
Marketing/Vertrieb 209	Verlage 236	Datenbankschnittstellen 255
Angebotsbearbeitung 209	Anzeigen-/Aboverwaltung 236	Datenverwaltung 255
Außendienst 209	Speditionen 237	Software-Entwicklung 255
Kundenbetreuung/CRM 210	Dienstleistungen/Handwerk 237	GUI-Entwicklung 257
Thematische Kartographie 213	Rechtsanwälte/Notare 237	Testwerkzeuge 257
Electronic Commerce 213	Immobilienmakler 238	Enterprise Application Integration (EAI) 258
Bestellwesen/Einkauf 214	Gebäudeplanung 238	
ERP-/PPS-Systeme 214	Facility Management 239	
Betriebsdatenerfassung/BDE 215	Haustechnik 239	
Produktdatenmanagement/ PDM 216	Handwerk 239	
Prozessdatenvisualisierung 217	Werbeagenturen 240	
Qualitätssicherung 218	Veranstaltungen/Kongresse 240	
Unternehmensplanung 218	Gesundheitswesen 240	
Business Intelligence	Ärzte 241	
Projektmanagement 221	Zahnärzte 241	
Office-Lösungen 222	Sozialstationen 241	
Adressenverwaltung 222	Heimverwaltung 242	
E-Mail 223	Öffentliche Verwaltung 242	
Dokumenten-/Knowledge- Management 223	Kommunaler Sitzungsdienst 243	
Informationssystem 225	Verkehrsbetriebe 244	
Bilddatenbanken 226	Bibliotheken 244	
Content Management Systeme 226	Verbände/Vereine 244	

Verpassen Sie den
Anschluss
nicht!

designed by www.visualwebsiteservices.de

Das neue Visual Basic 2005 - Neue Möglichkeiten entdecken und nutzen!

- Training für Entwickler in kleinen Gruppen
- Praxisnahes Lernen an Projektbeispielen
- Lernen vom Experten der Branche
- Exzellentes Preis-Leistungs-Verhältnis
- Termine auf Anfrage

**Visual
Basic-
Trainings**
seit
1994

Verzeichnis der Unternehmen und Programme

A

ABP - Gesellschaft für EDV-gesteuerte Unternehmenskonzeptionen mbH
D-76534 Baden-Baden
Hauptstr. 75
Telefon: 0049/7221/99 63-66
Telefax: 0049/7221/99 63-689
E-Mail: abp-software@t-online.de
Internet: www.abp-software.de
PAIS 208

ActiveTraining Peter Monadjemi
D-80339 München
Kazmaistr. 27
Telefon: 0049/89/5 40 34-190
Telefax: 0049/89/5 40 34-188
E-Mail: pm@activetraining.de
Internet: www.activetraining.de
Anzeige 104

ADLON Datenverarbeitung Software GmbH
D-88131 Lindau
Kemptener Str. 99
Telefon: 0049/8382/9 43 90-0
Telefax: 0049/8382/9 43 90-20
E-Mail: info@adlon.de
Internet: www.adlon.de
DYNAMIC FORMS 222
e-BEM 242

AIT Applied Information Technologies AG
D-70736 Fellbach
Auberlenstr. 13
Telefon: 0049/711/52 04 73-10
Telefax: 0049/711/52 04 73-30
E-Mail: info@visloc.com
Internet: www.visloc.com
AIT NETFactory 217
Visual Localize (NET)/
(PREMIUM) Edition 257

All for One Systemhaus AG
D-88436 Oberessendorf
Unixstr. 1
Telefon: 0049/7355/7 99-0
Telefax: 0049/7355/7 99-111
E-Mail: info@all-for-one.de
Internet: www.all-for-one.de
All for Social 241
AS Assets Service 206
CP Cash Processing 235
FS Financial Service 205

AMTANGEE AG
D-10117 Berlin
Friedrichstr. 90
Telefon: 0049/1805/26 80 00
Telefax: 0049/1805/ 26 83 29
E-Mail: info@amtangee.com
Internet: www.amtangee.com
AMTANGEE 210
AMTANGEE Mobile 210

ANDAVIS GmbH
D-96155 Buttenheim
Hauptstr. 54
Telefon: 0049/9545/44 09 60
Telefax: 0049/9545/44 09 61
E-Mail: service@andavis.de
Internet: www.andavis.de
secuBill 205

AP Automation & Productivity AG
D-76185 Karlsruhe
Schoemperlenstr. 12 b
Telefon: 0049/721/56 01-30
Telefax: 0049/721/56 01-500
E-Mail: info@ap-ag.com
Internet: www.ap-ag.com
P2plus 214

arcplan Information Services AG
D-40764 Langenfeld
Elisabeth-Selbert-Str. 5
Telefon: 0049/2173/16 76-0
Telefax: 0049/2173/16 76-100
E-Mail: info@arcplan.com
Internet: www.arcplan.com
dynaSight 218

ASTA DEVELOPMENT GmbH
D-76185 Karlsruhe
Liststr. 22
Telefon: 0049/721/95 25-0
Telefax: 0049/721/95 25-100
E-Mail: info@astadev.de
Internet: www.astadev.de
Asta DMS 223

audius GmbH
D-71384 Weinstadt
Mercedesstr. 31
Telefon: 0049/7195/3 69 00-0
Telefax: 0049/7195/3 69 00-10
E-Mail: info@audius.de
Internet: www.audius.de
audius.net Solution 210

Autodesk GmbH
D-81379 München
Aidenbachstr. 56
Telefon: 0049/1805/22 59 59
Telefax: 0049/1805/22 59 58
E-Mail: infoline.muc@autodesk.com
Internet: www.autodesk.de
Autodesk Productstream 216
Compass 2005

B

Babtec Informationssysteme GmbH
D-42285 Wuppertal
Clausenstr. 21
Telefon: 0049/202/49 60-0
Telefax: 0049/202/49 60-100
E-Mail: info@babtec.de
Internet: www.babtec.de
BabtecCAQ 218

Bärnin EDV - Beratung & Service
D-71638 Ludwigsburg
Uhlandstr. 21
Telefon: 0049/7141/6 85 41-0
Telefax: 0049/7141/6 85 41-41
E-Mail: info@baerlin-edv.de
Internet: www.baerlin-edv.de
Projekterfassung 221
Vergleichskalkulation 216

BOND Bibliothekssysteme
D-67459 Böhl-Iggelheim
Am Bahnhofplatz 1
Telefon: 0049/6321/96 12-0
Telefax: 0049/6324/96 12-22
E-Mail: bond@bond-online.de
Internet: www.bond-online.de
Bibliotheca.NET 244

BTM Unternehmensberatung GmbH
D-77716 Haslach
Steinacher Str. 3
Telefon: 0049/7832/97 70-0
Telefax: 0049/7832/97 70-99
E-Mail: btm-ub@btm-ub.de
Internet: www.btm-ub.de
Gromas 235

C		COMELEO systems GmbH & Co. KG D-72119 Ammerbuch Schwabstr. 37 Telefon: 0049/7073/50 06 80 Telefax: 0049/7073/50 06 81 E-Mail: info@comeleo.de Internet: www.comeleo.de COMELEO Pocket Biz-Card 212 COMELEO POS 235 COMELEO Sales 209	DataAssist e.K. D-81369 München Albert-Rosshaupter-Str. 35 Telefon: 0049/89/74 37 42-0 Telefax: 0049/89/74 37 42-99 E-Mail: sales@dataassist.de Internet: www.DataAssist.de NetDoc AD 249 NetDoc Server 252
CAS Computer Anwendungs- und Systemberatung GmbH D-67657 Kaiserslautern Brüsseler Str. 3 Telefon: 0049/631/3 03-3700 Telefax: 0049/631/3 03-3701 E-Mail: info@cas.com Internet: www.cas.com CPWerx 211	CAS Software AG D-76131 Karlsruhe Wilhelm-Schickard-Str. 10-12 Telefon: 0049/721/96 38-0 Telefax: 0049/721/96 38-671 E-Mail: info@cas.de Internet: www.cas.de CAS Contact 223 CAS genesisWorld 211 CAS teamWorks 222	CompuDENT Praxiscomputer GmbH & Co KG D-56070 Koblenz Maria Trost 25 Telefon: 0049/261/8 07 00-900 Telefax: 0049/261/8 07 00-916 E-Mail: info@compudent.de Internet: www.compudent.de Z1 241	Delta Access GmbH D-60489 Frankfurt am Main Eschborner Landstr. 42-50 Telefon: 0049/69/94 74 03-0 Telefax: 0049/69/94 74 03-88 E-Mail: info@delta-access.com Internet: www.delta-access.com argo.web/argo.web ² 238
Cataligent Projekt GmbH D-40210 Düsseldorf Immermannstr. 3 Telefon: 0049/211/62 19-310 Telefax: 0049/211/62 19-399 E-Mail: info@cataligent.com Internet: www.cataligent.com Cat4 Project 221	Computer Partner Paschmann GmbH D-46045 Oberhausen Havensteinstr. 50 Telefon: 0049/208/8 20 77-0 Telefax: 0049/208/8 20 77-11 E-Mail: vertrieb@cpp-gmbh.de Internet: www.cpp-gmbh.de Pathologie-Anwendungs-System (PAS.NET) 240	DevWare GmbH Gärtnerstr. 31 D-42369 Wuppertal Telefon: 0049/202/43 04 20-0 Telefax: 0049/202/43 04 20-1 E-Mail: info@devware.de Internet: www.devware.de myOffice-Retail 234	DI Durban Informatik GmbH D-76133 Karlsruhe Waldstr. 41-43 Telefon: 0049/721/2 05 98-0 Telefax: 0049/721/2 05 98-77 E-Mail: info@di-ka.de Internet: www.di-ka.de dikis 212 Framework Studio 255
CESOFT Software-entwicklung GmbH D-33609 Bielefeld Herforder Str. 155a Telefon: 0049/521/9 32 31-0 Telefax: 0049/521/9 32 31-11 E-Mail: info@cesoft.de Internet: www.cesoft.de CS WebDAV Server 224	CONNEXT GmbH D-33098 Paderborn Waldenburger Str. 11 Telefon: 0049/5251/771-0 Telefax: 0049/5251/771-199 E-Mail: info@connext.de Internet: www.connext.de vivendi 242	dialogdesign GmbH D-70567 Stuttgart Leinenweberstr. 41 Telefon: 0049/711/71 98 75-0 Telefax: 0049/711/71 98 75-99 E-Mail: info@dialogdesign.de Internet: www.dialogdesign.net framewwwork 213	E
cobixx Vertriebs- und Support GmbH D-81379 München Wolfratshauer Str. 60 Telefon: 0049/89/72 44 12-0 Telefax: 0049/89/72 44 12-25 E-Mail: info@cobixx.com Internet: www.cobixx.com TransCom 258 TransMobil 209	CP CORPORATE PLANNING AG D-22767 Hamburg Große Elbstr. 27 Telefon: 0049/40/43 13 33-0 Telefax: 0049/40/43 13 33-33 E-Mail: info@corporate-planning.com Internet: www.corporate-planning.com CP-CONSOL 206	econet AG D-80337 München Kaiser-Ludwig-Platz 5 Telefon: 0049/89/5 14 51-0 Telefax: 0049/89/5 14 51-199 E-Mail: info@econet.de Internet: www.econet.de econet cMatrix 251	
cobra computer's brainware GmbH D-78467 Konstanz Weberinnenstr. 7 Telefon: 0049/7531/81 01-0 Telefax: 0049/7531/81 01-22 E-Mail: info@cobra.de Internet: www.cobra.de cobra Adress PLUS 211	D Daenet - Gesellschaft für Informationstechnologie mbH D-60314 Frankfurt/Main Hanauer Landstr. 204 Telefon: 0049/69/24 24 08-0 Telefax: 0049/69/24 24 08-25 E-Mail: info@daenet.de Internet: www.daenet.de XSYLON 215		

eNovation GmbH
 D-81927 Radolfzell
 Schützenstr. 84
 Telefon: 0049/7732/9 50 66-0
 Telefax: 0049/7732/9 50 66-99
 E-Mail: info@enovation.de
 Internet: www.enovation.de
 eNovation:Reporting.Portal 219
 2005

EURO-LOG AG
 D-85399 Hallbergmoos
 Am Söldnermoos 17
 Telefon: 0049/811/95 95-0
 Telefax: 0049/811/95 95-199
 E-Mail: info@eurolog.com
 Internet: www.eurolog.com
 TRANSPD-DISPO 237

F

flowOffice GmbH & Co KG
 D-40721 Hilden
 Herderstr. 18
 Telefon: 0049/2103/91 14-0
 Telefax: 0049/2103/91 14-10
 E-Mail: info@flowoffice.de
 Internet: www.flowoffice.de
 flowFrame 250
 flowMobileMedi 241
 flowVision 250

G

**GET Gesellschaft für elektronische
 Telekommunikation mbH**
 D-33100 Paderborn
 Pagendarmweg 3
 Telefon: 0049/5251/14 42-0
 Telefax: 0049/5251/14 42-40
 E-Mail: info@get-mbh.de
 Internet: www.get-mbh.de
 PrimeFact4 209

GP-SOFT Information Products
 D-85354 Freising
 Gartenstr. 25
 Telefon: 0049/8161/496 55 72
 Telefax: 0049/180/50 60 34 00 24 35
 E-Mail: cirrus@gp-soft.com
 Internet: www.gp-soft.com
 Cirrus 224

GTI-control mbH
 D-97828 Marktheidenfeld
 Düsseldorfer Str. 1c
 Telefon: 0049/9391/98 96-400
 Telefax: 0049/9391/98 96-429
 Mail: info@gti-control.de
 Internet: www.gti-control.de
 PROCON-WIN 5 217

H

hinrichs + müller GmbH
 D-41564 Kaarst
 Windvogt 42
 Telefon: 0049/2131/4 06 69-0
 Telefax: 0049/2131/4 06 69-69
 E-Mail: vertrieb@hinrichs-mueller.de
 Internet: www.ams.de.com
 AMS + + 214

HR Management Software GmbH
 D-40476 Düsseldorf
 Schwannstr. 6
 Telefon: 0049/211/6 18 77-0
 Telefax: 0049/211/6 18 77-99
 E-Mail: info@hrsoftware.de
 Internet: www.hrsoftware.de
 HR PersonalManager 208

IMMO-DATA AG
**Software für die Finanz- und
 Immobilienwirtschaft**
 D-44866 Bochum
 Lohrheidestr. 72
 Telefon: 0049/2327/94 90-0
 Telefax: 0049/2327/94 90-94
 E-Mail: info@immodata.de
 Internet: www.immodata.de
 IMMOMENT 238

INFOMA Software Consulting GmbH
 D-89081 Ulm
 Hörvelsinger Weg 17
 Telefon: 0049/731/15 51-0
 Telefax: 0049/731/15 51-555
 E-Mail: info@infoma.de
 Internet: www.infoma.de
 newsystem kommunal 242

IngSoft GmbH
 D-90443 Nürnberg
 Landgrabenstr. 94
 Telefon: 0049/911/43 08 79-0
 Telefax: 0049/911/43 08 79-29
 E-Mail: info@ingsoft.de
 Internet: www.ingsoft.de
 Interwatt 233

initions innovative IT solutions AG
 D-22081 Hamburg
 Alter Teichweg 15
 Telefon: 0049/40/41 49 60-0
 Telefax: 0049/40/41 49 60-11
 E-Mail: info@initions.com
 Internet: www.initions.com
 opheo 237

innotec GmbH
 D-58332 Schwelm
 Eisenwerkstr. 1
 Telefon: 0049/2336/91 88-0
 Telefax: 0049/2336/91 88-171
 E-Mail: info@innotec.de
 Internet: www.innotec.de
 Comos PT 233

INOSOFT AG
**Systemhaus für Software
 und Beratung**
 D-35043 Marburg/Lahn
 Im Rudert 15
 Telefon: 0049/6421/99 15-0
 Telefax: 0049/6421/99 15-199
 E-Mail: info@inosoft.de
 Internet: www.inosoft.de
 INOSOFT Garibaldi 249

ISBAC GmbH
 D-65520 Bad Camberg
 Carl-Zeiss-Str. 14-18
 Telefon: 0049/6434/94 46-0
 Telefax: 0049/6434/94 46-40
 E-Mail: info@isbac.com
 Internet: www.isbac.com
 CITYBoomer 240

K

kapaya software gmbh
 D-79199 Kirchzarten
 Freiburger Str. 6
 Telefon: 0049/7661/90 47-0
 Telefax: 0049/7661/90 47-19
 E-Mail: pj@kapaya.com
 Internet: www.kapaya.com
 BASECONTROL 219

keytech Software GmbH
 D-45665 Recklinghausen
 Suderwichstr. 68
 Telefon: 0049/2361/9 85 80-0
 Telefax: 0049/2361/9 85 80-23
 E-Mail: sales@keytech.de
 Internet: www.keytech.de
 ProfiDB 216

knowledgepark AG
 D-63263 Neu-Isenburg
 Martin-Behaim-Str. 20
 Telefon: 0049/6102/78 87-0
 Telefax: 0049/6102/7 98 46-29
 E-Mail: contact@knowledgepark-ag.de
 Internet: www.knowledgepark-ag.de
 knowledgepark .net 256
 Application Server 2005

KWP Informationssysteme GmbH
 D-84030 Landshut
 Porschestr. 5
 Telefon: 0049/871/70 08-0
 Telefax: 0049/871/70 08 34
 E-Mail: vertrieb@kwp-info.de
 Internet: www.kwp-info.de
 kwp-bnWin.net 239

L		muellerPrange GmbH & Co. KG D-80636 München Nymphenburger Str. 86 Telefon: 0049/89/55 05 18-0 Telefax: 0049/89/55 05 18-18 E-Mail: info@muellerPrange.com Internet: www.muellerprange.com/ vmspu.htm	ONTARIS GmbH & Co. KG D-42103 Wuppertal Tannenbergr. 35a Telefon: 0049/202/3 71 55-0 Telefax: 0049/202/3 71 55-29 E-Mail: info@ontaris.de Internet: www.ontaris.de
Dr. Lauer & Karrenbauer GmbH D-66115 Saarbrücken Hochstr. 57 Telefon: 0049/681/9 47 14-0 Telefax: 0049/681/9 47 14-500 E-Mail: info@lundk.de Internet: www.lundk.de		sputnik 222 VM (Verlags-Manager) 236	Keep in Mind 2004 Business 224 Keep in Mind 2004 225 Linker für MindManager 6 Keep in Mind 2004 WebViewer 225
L&K-EVENT 240 ZAM - Zentrales 244 AdressManagement			
LUTUM + TAPPERT DV-BERATUNG GMBH D-53175 Bonn Andreas-Hermes-Str. 7-9 Telefon: 0049/228/9 59 14-0 Telefax: 0049/228/9 59 14-44 E-Mail: info@lutumtappert.de Internet: www.lutumtappert.de www.geomarketing.de EasyMap 9.0 213 INKAR 2005 243		Nemetschek Technology GmbH D-81829 München Konrad-Zuse-Platz 1 Telefon: 0049/89/92 7 93-0 Telefax: 0049/89/9 27 93-5200 E-Mail: info@nemetschek.de Internet: www.nemetschek.de On-Site Inspector 239	ORDAT GmbH & Co. KG D-35394 Gießen Rathenastr. 1 Telefon: 0049/641/79 41-0 Telefax: 0049/641/79 41-132 E-Mail: info@ordat.com Internet: www.ordat.com FOSS 215
M		NeoGeo New Media GmbH D-25335 Elmshorn Friedenstr. 39 Telefon: 0049/4121/80 25-0 Telefax: 0049/4121/80 25-25 E-Mail: info@neogeo.com Internet: www.neogeo.com neoMediaCenter .NET 226	P
MAS Software GmbH D-81379 München Aidenbachstr. 42 Telefon: 0049/89/7 80 38-0 Telefax: 0049/89/7 80 38-211 E-Mail: info@mas-software.de Internet: www.mas-software.de MAS XTrace 257		netretail Deutschland GmbH D-40721 Hilden Herderstr. 18 Telefon: 0049/2103/91 14 14 Telefax: 0049/2103/91 14 15 E-Mail: info@netretail.de Internet: www.netretail.de netretail 236	PCS AG D-42697 Solingen Kärntener Str. 27 Telefon: 0049/212/2 67 99-0 Telefax: 0049/212/2 67 99-70 E-Mail: info@pc-ag.de Internet: www.pcs-ag.de UNIQUE Application Center 249
microTOOL GmbH D-13355 Berlin Voltastr. 5 Telefon: 0049/30/46 70 86-0 Telefax: 0049/30/4 64 47 14 E-Mail: info@microtool.de Internet: www.microtool.de objectiF 256		NTeam GmbH D-10785 Berlin Am Karlsbad 15 Telefon: 0049/30/88 09 75-0 Telefax: 0049/30/88 09 75-59 E-Mail: office@nteam.de Internet: www.nteam.de NTeam - Personalprozesse 207	PC-WARE Information Technologies AG D-04329 Leipzig Blochstr. 1 Telefon: 0049/341/25 68-0 Telefax: 0049/341/25 68-999 E-Mail: it-service@pc-ware.de Internet: portalsolution.pc-ware.de eGov Portal Solution 243 IDB 3.0 212 PC-Ware Portal Solution 226
MIS GmbH D-64293 Darmstadt Landwehrstr. 50 Telefon: 0049/6151/8 66-600 Telefax: 0049/6151/8 66-666 E-Mail: info@misag.com Internet: www.misag.com/germany MIS DecisionWare 219		O	portamundi GmbH & Co. KG D-90429 Nürnberg Deutschherrnstr. 15-19 Telefon: 0049/911/27 23-0 Telefax: 0049/911/27 23-222 info@portamundi.de www.contentXXL.de contentXXL ASP.NET CMS 226
MSTSE Software GmbH D-20535 Hamburg Hammer Steindamm 64 Telefon: 0049/40/20 00 57 60 Telefax: 0049/40/20 00 57 61 E-Mail: info@mstse.de Internet: www.mstse.de Verkehrsleitsystem 244		Objektkultur Software GmbH D-76227 Karlsruhe Amalienbadstr. 36, Bau 32 Telefon: 0049/721/8 30 40-500 Telefax: 0049/721/8 30 40-501 E-Mail: office@objektkultur.de Internet: www.objektkultur.de WebEM 254	Portum AG D-60327 Frankfurt/Main Rotfeder-Ring 7 Telefon: 0049/69/9 39 99-0 Telefax: 0049/69/9 39 99-399 E-Mail: info@portum.com Internet: www.portum.com Enterprise Sourcing Cockpit 214

PROCAD GmbH & Co. KG D-76131 Karlsruhe Vincenz-Prießnitz-Str. 3 Telefon: 0049/721/96 56-5 Telefax: 0049/721/96 56-650 E-Mail: info@procad.de Internet: www.procad.de PRO.FILE	217	Schleupen AG D-31515 Wunstorf Albert-Einstein-Str. 7 Telefon: 0049/5031/9 63-0 Telefax: 0049/5031/9 63-299 E-Mail: info@schleupen.de Internet: www.schleupen.de Schleupen.CS	233	SOMACOS GmbH & Co. KG D-29410 Salzwedel Bahnhofstr. 6 Telefon: 0049/3901/84 55 54 Telefax: 0049/3901/84 55 55 E-Mail: saw@somacos.com Internet: www.somacos.de Session SessionNet	243
PSA Integrations AG D-20144 Hamburg Parkallee 38 Telefon: 0049/1805/12 27 97 Telefax: 0049/1805/22 27 97 E-Mail: dinfo@integrations.ag Internet: www.integrations.ag casys Home Suite	239	Scopeland Technology GmbH D-16547 Birkenwerder Bergfelder Str. 1 Telefon: 0049/3303/53 43-0 Telefax: 0049/3303/50 16-34 E-Mail: info@scopeland.de Internet: www.scopeland.de SCOPELAND	254	SP Data GmbH & Co. KG D-32051 Herford Engerstr. 147 Telefon: 0049/5221/91 40-444 Telefax: 0049/5221 91 40-445 E-Mail: vertrieb@spdata.de Internet: www.spdata.de SP_Lohn SP_Zeit	207 208
Q		Siller AG D-74078 Heilbronn Wannenackerstr. 43 Telefon: 0049/7131/72 40-0 Telefax: 0049/7131/72 40-199 E-Mail: contact@siller.de Internet: www.siller.de INTERSYS 5.0 ITELIUS	234 227	Spider LCM GmbH D-22761 Hamburg Paul-Dessau-Str. 6 Telefon: 0049/40/78 89 99-0 Telefax: 0049/40/78 89 99-90 E-Mail: info@spider-lcm.de Internet: www.spider-lcm.de Spider Asset Spider Contract Spider Licence	253 252 253
Q4bis Europe Limite D-91257 Pegnitz Lessingstr. 23 Telefon: 0049/700/7 42 47-000 Telefax: 0049/700/7 42 47-100 E-Mail: info@Q4bis-Europe.com Internet: www.Qbis-Europe.com Q4bis Product Suite	220	SKYTEC AG D-82041 Oberhaching Keltenring 11 Telefon: 0049/89/6 66 67-600 Telefax: 0049/89/6 66 67-800 E-Mail: info@skytectag.com Internet: www.skytectag.com VM Analyzer	236	STABsoft Karl-Heinz Offenhäuser D-69251 Gaiberg Hauptstr. 113 Telefon: 0049/6223/97 03 30 Telefax: 0049/6223/97 03 31 E-Mail: kho@stabsoft.de Internet: www.stabsoft.de STABsoft-OptServ STABsoft-Webdb SVP-MaTra	221 255 225
R		Software & Support Verlag GmbH D-60596 Frankfurt/Main Kennedyallee 87 Telefon: 0049/69/63 00 89-0 Telefax: 0049/69/63 00 89-89 E-Mail: info@software-support.biz Internet: www.software-support.biz Anzeige	U3	Step Ahead AG D-82110 Germering Burgweg 6 Telefon: 0049/89/89 40 60-0 Telefax: 0049/89/89 40 60-10 E-Mail: info@stepahead.de Internet: www.stepahead.de Steps Business Solution	215
REALTECH AG D-69190 Walldorf Industriestr. 39 c Telefon: 0049/6227/8 37-0 Telefax: 0049/6227/8 37-837 E-Mail: info@realtech.com Internet: www.realtech.de InterfaceManager IM/3 theGuard! ApplicationManager theGuard! NetworkManager theGuard! ServiceCenter TransportManager	258 251 250 251 253	Software4You Planungssysteme GmbH D-81377 München Fürstenrieder Str. 267 Telefon: 0049/89/71 05 04-0 Telefax: 0049/89/71 05 04-25 E-Mail: 4plan@software4you.com Internet: www.software4you.com 4PLAN HR EMbench S4U Connector	207 220 220	-stim- GmbH Softwaretechnik und Informationsmanagement D-14797 Kloster Lehnin Beelitzer Str. 127 Telefon: 0049/3382/70 17 75 Telefax: 0049/3382/70 29 58 E-Mail: info@stim.de Internet: www.stim.de Eva .NET	256
S		Sage Software GmbH & Co. KG D-60437 Frankfurt Berner Str. 23 Telefon: 0049/69/5 00 07-0 Telefax: 0049/69/5 00 07-11 00 E-Mail: info@sage.de Internet: www.sage.de Sage Office Line	218		
S&L Netzwerktechnik GmbH D-56218 Mülheim-Kärlich Florinstr. 18 Telefon: 0049/261/9 27 36-0 Telefax: 0049/261/9 27 36-28 E-Mail: info@sul.de Internet: www.sul.de S&L ControlSeries	213				

STP Informationstechnologie AG

D-76135 Karlsruhe
 Lorenzstr. 29
 Telefon: 0049/721/8 28 15-0
 Telefax: 0049/721/8 28 15-55
 E-Mail: info@stp-online.de
 Internet: www.stp-online.de
 WINSOLVENZ.NET

237

syska GmbH

D-76149 Karlsruhe
 Am Sandfeld 9
 Telefon: 0049/721/9 85 93-0
 Telefax: 0049/721/9 85 93-60
 E-Mail: info@syska.de
 Internet: www.syska.de
 syska FINANCE 205
 syska SQL Rechnungswesen 206

T**tangible engineering GmbH**

D-73274 Notzingen
 Beethovenstr. 14
 Telefon: 0049/700/82 64 42 53
 Telefax: 0049/700/82 64 42 53
 E-Mail: info@tangible.de
 Internet: www.tangible.de
 tangible architect 3.0 - 254
 VS2005

thinktecture

D-97845 Neustadt am Main
 Bernhard-Krieg-Str. 4
 Telefon: 0049/939/399 31 61
 Telefax: 0049/939/399 31 62
 E-Mail: office@thinktecture.com
 Internet: www.thinktecture.com
 Anzeige U2

triomis GmbH

D-44269 Dortmund
 Europaplatz 10
 Telefon: 0049/231/5 19 19-10
 Telefax: 0049/231/5 19 19-22
 E-Mail: info@triomis.de
 Internet: www.triomis.de
 triomis mailtender 2.0 223
 triomis software factory 257

V**Vanatec GmbH**

D-81929 München
 Süskindstr. 4
 Telefon: 0049/89/96 10 98-0
 Telefax: 0049/89/96 10 98-88
 E-Mail: info@vanatec.com
 Internet: www.vanatec.com
 Vanatec OpenAccess 255

Völcker Informatik AG

D-10719 Berlin
 Fasanenstr. 33
 Telefon: 0049/30/39 92 54-0
 Telefax: 0049/30/39 92 54-54
 E-Mail: kontakt@voelcker.com
 Internet: www.activeentry.com
 ActiveEntry 3 252

W**webtelligence GmbH**

D-76131 Karlsruhe
 Durlacher Allee 53
 Telefon: 0049/721/1 83 48-80
 Telefax: 0049/721/1 83 48-82
 E-Mail: info@webtelligence.net
 Internet: www.webtelligence.net
 wbiUCMonitor, webbased 234
 intelligence (wbi2005)

Z**Zoschke Data GmbH**

D-24238 Selent
 Blumenburg
 Telefon: 0049/4384/5 93 49-0
 Telefax: 0049/4384/5 93 49-99
 E-Mail: info@zoschke.com
 Internet: www.zoschke.com
 Anzeige U4

Verzeichnis der Programmnamen, Branchen und Sachbegriffe

4PLAN HR 207

A

Abschreibung	206
Abverkaufübersicht	235
ActiveEntry 3	252
Adressenverwaltung	211
Adressenverwaltung	222
Adressmanagement	211
Adressmanagement	244
AIT NETFactory	217
Aktivitätenmanagement	211
All for Social	241
Altenhilfe	241
AMS + +	214
AMTANGEE Mobile	210
AMTANGEE	210
Amtsgerichte	237
Analyse-Instrument	236
Angebotsbearbeitung	209
Angebotsverwaltung	208
Anlagenbau	217
Anlagenbau	233
Anlagenbuchhaltung	205
Anlagenbuchhaltung	206
Anlagenplanung	233
Anrufmanagement	211
Anwendungsentwicklung	256
Applikation Integration	226
Applikation Server Framework	256
Arbeitszeiterfassung	208
Archiv	224
Archivierung	217
Archivierung	223
Archivierung	224
argo.web/argo.web ²	238
Artikelverwaltung	236
Ärzte	241
AS Assets Service	206
ASP-Applikationen	257
Asset Management	252
Asta DMS	223
audius.net Solution	210
Auftragsabwicklung	208
Auftragsabwicklung	209
Auftragserfassung	209
Auftrags-ManagementSystem	214
Auktionen	214
Ausleihe	244
Ausschreibungen	214
Außendienst	209
Außendienstlösung	210
Autodesk Productstream	216
Compass 2005	
Automobilindustrie	217

B

BabtecCAQ	218
Balanced Scorecard	218
Banken	238
Barcode-Etiketten	235
Bargeldverwaltung	235
BASECONTROL	219
Baufirmen	239
Bauschäden	239
Bauunternehmen	238
BDE	215
BDE	217
Behindertenhilfe	241
Behörden	242
Behörden	243
Behördenmanagementsystem	242
Benchmarking	213
Benutzeroberfläche	249
Beratung	221
Bestellwesen	214
Betriebsdatenerfassung	215
Betriebssystemerweiterung	249
Bewerberabwicklung	208
Bibliotheca.NET	244
Bibliotheken	244
Bibliotheksmanagementsystem	244
Bilddatenbanken	226
Bildverwaltung	226
Budgetplanung	221
Business Activity Monitoring	218
Business Content Management System	226
Business Integration	258
Business Intelligence	211
Business Intelligence	218
Business Intelligence	219
Business Intelligence	220
Business Intelligence	240
Business Performance Management	218

C

CAD-Systeme	233
CAE-Systeme	233
CAQ	218
CAS Contact	223
CAS genesisWorld	211
CAS teamWorks	222
casy Home Suite	239
Cat4 Project	221
Change Management	253
Cirrus	224
CITYBoomer	240
cobra Adress PLUS	211
Codierung	255
COMELEO Pocket Biz-Card	212
COMELEO POS	235
COMELEO Sales	209
Comos PT	233
Connector	220

Content Management	213
Content Management	226
Content Management	227
Content Management	243
Content-Management-System	240
contentXXL ASP.NET CMS	226
Controlling	206
Controlling	213
Controlling	215
Controlling	218
Controlling	219
Controlling	220
Corporate Performance Management	219
CP Cash Processing	235
CP-CONSOL	206
CPWerx	211
CRM	208
CRM	210
CRM	211
CRM	212
CRM	213
CRM	236
CRM-Groupware	211
CS WebDAV Server	224
Customer Relationship Management	211

D

Datenanalyse	220
Datenaustausch	258
Datenbankanwendungen	254
Datenbankentwicklung	254
Datenbankentwicklung	256
Datenbankschnittstellen	255
Datenbankzugriff	255
Datenextraktion	220
Datenreplikation	210
Datentransfer	250
Datenübertragung	250
Datenverarbeitung	249
Datenverwaltung	255
Dienstplanung	242
Digitale Signatur	205
dikis	212
Dokumenten Management	243
Dokumentenmanagement	217
Dokumentenmanagement	223
Dokumentenmanagement	224
Dokumentenmanagement	226
Dokumentenverwaltung	222
Dokumentenverwaltung	226
DYNAMIC FORMS	222
dynaSight	218

E		G		K	
EAI	258	Gebäudeplanung	238	Kalkulation	216
EasyMap 9.0	213	Gesundheitswesen	240	Kameralistik	242
e-BEM	242	Gesundheitswesen	241	Kassensysteme	235
eBusiness	215	Gremienverwaltung	244	Kassensysteme	236
econet cMatrix	251	Gromas	235	Katalogisierung	244
EDM	216	GUI-Entwicklung	257	Keep in Mind 2004 Business	224
eGoV Portal Solution	243			Keep in Mind 2004 Linker für MindManager 6	225
Einkauf	214			Keep in Mind 2004 WebViewer	225
Einsatzplanung	242	H		Kennzahlenüberwachung	219
Einzelhandel	234	Handelsgesellschaften	234	Kieferorthopäden	241
Einzelhandel	236	Handwerk	239	Kliniken	205
Electronic Commerce	213	Hardware-Verwaltung	252	Kliniken	235
Elektrohandwerk	239	Haushalt	242	Knowledge Management	224
Elektronische Rechnungen	205	Haustechnik	239	Knowledge Management	225
E-Mail	223	Hausvertriebsgesellschaften	238	Knowledge Management	226
E-Mail-Archivierung	223	Heimverwaltung	242	Knowledge Management	243
E-Mail-Klassifizierung	223	Helpdesk	213	knowledgepark .net	256
EMbench	220	Hochverfügbarkeit	251	Application Server 2005	
Energie-Controlling	233	HR PersonalManager	208	Kommunaler Sitzungsdienst	243
Energieverbrauch	233	Human Capital Management	208	Konfigurationsmanagement	252
Energieversorger	205			Kongresse	240
Energiewirtschaft	233			Konsolidierung	206
Energiewirtschaft	235			Konsumgüterindustrie	211
eNovation:Reporting.	219			Kontaktmanagement	211
Portal 2005				Kontaktmanagement	212
Enterprise Application Integration	258	I		Kontaktmanagement	244
Enterprise Sourcing Cockpit	214	IDB 3.0	212	Kontaktmanagement	223
Entgeltabrechnung	207	Identity Management	252	Kontaktmanagement	206
Entsorgungsunternehmen	235	Immobilienbewertung	238	Konzernabschluss	224
ERP	214	Immobilienengesellschaften	239	Konzernkommunikation	224
ERP-Systeme	214	Immobilienmakler	238	Kosmetikindustrie	235
ERP-Systeme	215	Immobilienwirtschaft	238	Kostenrechnung	205
Erzeugergenossenschaften	235	IMMOMENT	238	Kostenrechnung	206
Eskalationsmanagement	215	Information Management System	224	Krankenhaus-Informations- System	240
ETL	220	Informationsdatenbank	222	Kundenbetreuung	210
Eva .NET	256	Informationsmanagement	224	Kundenbetreuung	211
Extranet	213	Informationsmanagement	225	Kundenbetreuung	212
		Informationssystem	225	Kundenbetreuung	213
F		INKAR 2005	243	Kundenkontaktmanagement	218
Facility Management	239	INOSOFT Garibaldi	249	kwp-bnWin.net	239
Fahrzeugeinsatzplanung	237	Insolvenzverwaltung	237		
Fakturierung	208	InterfaceManager IM/3	258	L	
Fertighausindustrie	238	INTERSYS 5.0	234	L&K-EVENT	240
Finanzbuchhaltung	205	InterWatt	233	Laborsteuerung	240
Finanzbuchhaltung	206	Intranet Groupware	222	Leistungsabrechnung	242
Flächenoptimierung	235	Intranet	213	Leserservices	236
Flottenmanagement	237	Inventarisierung	252	Lizenz Management	252
flowFrame	250	Inventurlisten	235	Logging	257
flowMobileMedi	241	IT Asset Management	252	Lohn/Gehalt	215
flowVision	250	ITELIUS	227	Luffahrtindustrie	234
Fondsgesellschaften	238	ITIL	251		
Fördertechnik	217	IT-Infrastrukturen	251		
Förderungsmanagement	205	IT-Management	251		
FOSS	215	IT-Management	252		
Framework Studio	255	IT-Organisation	251		
framewwwork	213	IT-Projekte	221	M	
Fruchthandel	235	IT-ServiceManagement	251	Malerhandwerk	239
Fruchtproduktion	235	IT-ServiceManagement	252	Management Cockpit	219
Frühwarnsystem	219	IT-Services	251	Mandatos	243
FS Financial Service	205			Manufacturing Execution System (MES)	237
		J		Marketing	210
		Jugendhilfe	241	Marketing	213
				Marketing	224
				Markt-Informationen	225

MAS XTrace	257	Personalplanung	208	S	S&L ControlSeries	213
Maschinenbau	217	Personalverwaltung	207		S4U Connector	220
Maschinenüberwachung	217	Personalwirtschaft	218		Sage Office Line	218
Media Asset Management	226	Pflegeplanung	242		SAP Change Management	253
Mediaplanung	213	Pharmaindustrie	211		SAP Transportwesen	253
Messdatenerfassung	218	PLM	216		Schleupen.CS	233
Middleware	258	Portale	213		Schnittstellenmanagement	258
MIS DecisionWare	219	Portale-Lösung	234		SCOPELAND	254
Mobile Anwendungs- entwicklung	250	Portalserver	226		secuBill	205
Mobile Bestellplattform	241	POS	235		Seminarmanagement	240
Mobile Computing	250	POS-Software	236		Servermanagement	254
Mobile CRM-Lösung	210	PPS-Systeme	214		Service	210
Mobile Geschäfts- anwendungen	250	Praxisverwaltung	241		Session Anträge	243
Model Driven Architecture (MDA)	256	Presse	224		Session Listen	243
Model Driven Software Development (MDSO)	256	PrimeFact4	209		Session Net	243
Monitoring	250	PRO.FILE	217		Session Projekte	243
myOffice-Retail	234	PROCON-WIN 5	217		Session Signatur	243
		Product Life Cycle Management	216		Session Sitzungsdienst	243
		Product Lifecycle Management	217		Session SessionNet	243
		Produkt Daten Management	216		SHK-Handwerk	239
		Produktdatenmanagement	217		Sitzungsmanagement	243
		Produktion	218		Skill Management	222
		Produktkonfiguration	209		Software-Entwicklung	255
		Produktvisualisierung	209		Software-Entwicklung	256
		ProfiDB	216		Software-Entwicklung	256
		Projektdokumentation	224		Software-Entwicklung	257
		Projektdokumentation	225		Software-Lizenzmanager	253
		Projekterfassung	221	Software-Management	249	
		Projektmanagement	221	Software-Support	257	
		Projektzeiterfassung	208	Software-Verwaltung	252	
		Prototyping	256	Software-Verwaltung	253	
		Prozessautomatisierung	217	SOX-Unterstützung	253	
		Prozessdatenvisualisierung	217	Sozialstationen	241	
		Prozessmanagement	213	Sozialwesen	205	
		Prozessoptimierung	218	Sozialwesen	235	
		Prozesssteuerung	213	SP_Lohn	207	
		Prozessüberwachung	219	SP_Zeit	208	
				Speditionen	237	
				Spider Asset	252	
				Spider Contract	253	
				Spider Licence	253	
				Spielwarenindustrie	235	
				Sporteinzelhandel	234	
				sputnik	222	
				SQL-Server-Administration	254	
				STABsoft-OptServ	221	
				STABsoft-Webdb	255	
				Steps Business Solution	215	
				Steuerberater	237	
				Stuckateurhandwerk	239	
				SVP-MaTra	225	
				syska FINANCE	205	
				syska SQL Rechnungswesen	206	
				Systemmanagement- informationen	251	
				Systemmanagementlösung	251	
				T		
				tangible architect 3.0 - VS2005	254	
				Testwerkzeuge	257	
				Textilhandel	234	
				Textilindustrie	235	
				theGuard! ApplicationManager	251	
				theGuard! NetworkManager	250	
				theGuard! ServiceCenter	251	

N

Nahrungsmittelindustrie	217
neoMediaCenter .NET	226
.NET-Applikationsentwicklung	255
NetDoc AD	249
NetDoc Server	252
netretail	236
Netzwerkdokumentation	252
Netzwerkmanagement	249
Netzwerkmanagement	250
Netzwerküberwachung	250
newsystem kommunal	242
Notare	237
NTeam - Personalprozesse	207

O

objectiF	256
Obsthandel	235
Öffentliche Verwaltung	240
Öffentliche Verwaltung	242
Öffentliche Verwaltung	243
Öffentliche Verwaltung	244
Office 2003	222
Onlinemedien	236
On-Site Inspector	239
opheo	237

P

P2plus	214
PAIS	208
Pathologie	240
Pathologie-Anwendungs- System (PAS.NET)	240
PC-WARE Portal Solution	226
PDM	216
PDM	217
Performanceanalyse	250
Periodikverwaltung	244
Personalabrechnung	207
Personalakte	208
Personalplanung	207

Q

Q4bis Product Suite	220
Qualitätssicherung	218

R

RAD-Entwicklungswerkzeug	255
Rapid Application Development	254
Rapid Prototyping	255
Raumentwicklung	243
Raumplanung	243
Rechnungswesen	218
Rechnungswesen	205
Rechnungswesen	206
Rechnungswesen	215
Rechtsanwälte	237
Redaktionen	236
Rehabilitationseinrichtungen	205
Rehabilitationseinrichtungen	235
Reporting	218
Reporting	219
Reporting	220
Ressourcenmanagement	221
Restrukturierungsprojekte	221
Revisionsunterstützung	253
RFID	215

Thematische Kartografie	213	W		Z	
Tourenplanung	237				
Tracing	257				
Transaktionsdaten	212	Warenwirtschaft	215	Z1	241
TransCom	258	Warenwirtschaft	218	Zahlungsverwaltung	208
TransMobil	209	Warenwirtschaft	234	Zahnärzte	241
TRANSP0-DISPO	237	Wasserwirtschaft	233	ZAM - Zentrales	244
TransportManager	253	wbi2005	234	AdressManagement	
Transportplanung	237	wbiUCMonitor	234	Zeiterfassung	208
Transportwesen	237	wbiUCMonitor, webbased	234	Zeitschriftenverlage	236
triomis mailtender 2.0	223	intelligence (wbi2005)		Zeitungsverlage	236
triomis software factory	257	Web Enterprise Manager	254	Zeitwirtschaft	208
Troubleshooting	257	WebEM	254	Zulieferindustrie	217
Tunnelbetriebstechnik	244	WebShop	215	Zustandsüberwachung	219
		WebShop	234	Zutrittskontrolle	208
		Werbeagenturen	240	Zytologie	240
		Werbeseystem	240		
		WfbM-Verwaltung	242		
		WINSOLVENZ.NET	237		
		Wohnungslosenhilfe	241		
U		X			
UNIQUE Application Center	249				
Unternehmensplanung	218				
Unternehmensplanung	220				
Unternehmensportal	222				
Unternehmenssteuerung	218				
User Interface Prototyping	254				
User Provisioning	252	XSYLON	215		
V					
Vanatec OpenAccess	255				
Veranstaltungen	240				
Verbände	240				
Verbände	244				
Vereine	244				
Vergleichskalkulation	216				
Verkauf	209				
Verkaufsförderung	240				
Verkaufssystem	240				
Verkehrsbetriebe	244				
Verkehrsleitsystem	244				
Verkehrslenkung	244				
Verkehrstelematik	244				
Verlage	211				
Verlage	236				
Verpackungslinien	217				
Versorgungsunternehmen	217				
Vertragsmanagement	253				
Vertrieb	210				
Vertrieb	224				
Vertriebsaußendienst	209				
Vertriebscontrolling	219				
Verwaltung	221				
VI - CAS	238				
Video-Verwaltung	226				
Visual Localize	257				
Vivendi	242				
VM (Verlags-Manager)	236				
VM Analyzer	236				
Vorsorgeeinrichtung	235				
Vorsorgeeinrichtungen	205				

Branchenübergreifende Programme

Finanz-/Rechnungswesen	205
Finanzbuchhaltung	205
Anlagenbuchhaltung	206
Konsolidierung	206
Personalwesen	207
Personalverwaltung	207
Bewerberabwicklung	208
Zeiterfassung	208
Auftragsabwicklung/ Fakturierung	208
Marketing/Vertrieb	209
Angebotsbearbeitung	209
Außendienst	209
Kundenbetreuung/CRM	210
Thematische Kartographie	213
Electronic Commerce	213
Bestellwesen/Einkauf	214
ERP-/PPS-Systeme	214
Betriebsdatenerfassung/BDE	215
Produktdatenmanagement/ PDM	216
Prozessdatenvisualisierung	217
Qualitätssicherung	218
Unternehmensplanung	218
Business Intelligence	
Projektmanagement	221
Office-Lösungen	222
Adressenverwaltung	222
E-Mail	223
Dokumenten-/Knowledge- Management	223
Informationssystem	225
Bilddatenbanken	226
Content Management Systeme	226

Programmindex

4PLAN HR	207	Cirrus	224	F	
		cobra Adress PLUS	211		
		COMELEO Pocket Biz-Card	212	Fakturierung	208
		COMELEO Sales	209	Finanzbuchhaltung	205
		Connector	220	Finanzbuchhaltung	206
A		Content Management	213	Fördertechnik	217
Abschreibung	206	Content Management	226	Forderungsmanagement	205
Adressenverwaltung	211	Content Management	227	FOSS	215
Adressenverwaltung	222	contentXXL ASP.NET CMS	226	frameworkwork	213
Adressmanagement	211	Controlling	206	Frühwarnsystem	219
AIT NETFactory	217	Controlling	213	FS Financial Service	205
Aktivitätenmanagement	211	Controlling	215		
AMS + +	214	Controlling	218		
AMTANGEE	210	Controlling	219	H	
AMTANGEE Mobile	210	Controlling	220		
Angebotsbearbeitung	209	Controlling	219	Helpdesk	213
Angebotsverwaltung	208	Corporate Performance	219	HR PersonalManager	208
Anlagenbau	217	Management		Human Capital Management	208
Anlagenbuchhaltung	205	CP-CONSOL	206		
Anlagenbuchhaltung	206	CPWerx	211		
Anrufmanagement	211	CRM	208		
Applikation Integration	226	CRM	210	I	
Arbeitszeiterfassung	208	CRM	211		
Archiv	224	CRM	212	IDB 3.0	212
Archivierung	217	CRM	213	Information Management	224
Archivierung	223	CRM-Groupware	211	System	
Archivierung	224	CS WebDAV Server	224	Informationsdatenbank	222
AS Assets Service	206	Customer Relationship	211	Informationsmanagement	224
Asta DMS	223	Management		Informationsmanagement	225
audius.net Solution	210			Informationssystem	225
Auftragsabwicklung	208			Intranet	213
Auftragsabwicklung	209	D		Intranet Groupware	222
Auftragserfassung	209	Datenanalyse	220	ITELIUS	227
Auftrags-ManagementSystem	214	Datenextraktion	220	IT-Projekte	221
Auktionen	214	Datenreplikation	210		
Ausschreibungen	214	Digitale Signatur	205		
Außendienst	209	dikis	212	K	
Außendienstlösung	210	Dokumentenmanagement	217	Kalkulation	216
Autodesk Productstream	216	Dokumentenmanagement	223	Keep in Mind 2004 Business	224
Compass 2005		Dokumentenmanagement	224	Keep in Mind 2004 Linker	225
Automobilindustrie	217	Dokumentenmanagement	226	für MindManager 6	
		Dokumentenverwaltung	222	Keep in Mind 2004	225
		Dokumentenverwaltung	226	WebViewer	
		DYNAMIC FORMS	222	Kennzahlenüberwachung	219
		dynaSight	218	Kliniken	205
				Knowledge Management	224
B		E		Knowledge Management	225
BabtecCAQ	218	EasyMap 9.0	213	Knowledge Management	226
Balanced Scorecard	218	eBusiness	215	Konsolidierung	206
BASECONTROL	219	EDM	216	Konsumgüterindustrie	211
BDE	215	Einkauf	214	Kontaktmanagement	211
BDE	217	Electronic Commerce	213	Kontaktmanagement	212
Benchmarking	213	Elektronische Rechnungen	205	Kontaktmanagement	223
Beratung	221	E-Mail	223	Konzernabschluss	206
Bestellwesen	214	E-Mail-Archivierung	223	Konzernkommunikation	224
Betriebsdatenerfassung	215	E-Mail-Klassifizierung	223	Kostenrechnung	205
Bewerberabwicklung	208	EMbench	220	Kostenrechnung	206
Bilddatenbanken	226	Energieversorger	205	Kundenbetreuung	210
Bildverwaltung	226	eNovation:Reporting.	219	Kundenbetreuung	211
Budgetplanung	221	Portal 2005		Kundenbetreuung	212
Business Activity Monitoring	218	Enterprise Sourcing Cockpit	214	Kundenbetreuung	213
Business Content	226	Entgeltabrechnung	207	Kundenkontaktmanagement	218
Management System		ERP	214		
Business Intelligence	211	ERP-Systeme	214	L	
Business Intelligence	218	ERP-Systeme	215		
Business Intelligence	219	Eskalationsmanagement	215	Lohn/Gehalt	215
Business Intelligence	220	ETL	220		
Business Performance	218	Extranet	213		
Management				M	
C				Management Cockpit	219
CAQ	218			Marketing	210
CAS Contact	223			Marketing	213
CAS genesisWorld	211			Marketing	224
CAS teamWorks	222				
Cat4 Project	221				

Programmindex

Markt-Informationen	225	R		X	
Maschinenbau	217				
Maschinenüberwachung	217	Rechnungswesen	205	XSYLON	215
Media Asset Management	226	Rechnungswesen	206		
Mediaplanung	213	Rechnungswesen	215		
Messdatenerfassung	218	Rechnungswesen	218	Z	
MIS DecisionWare	219	Rehabilitationseinrichtungen	205	Zahlungsverwaltung	208
Mobile CRM-Lösung	210	Reporting	218	Zeiterfassung	208
		Reporting	219	Zeitwirtschaft	208
		Reporting	220	Zulieferindustrie	217
		Ressourcenmanagement	221	Zustandsüberwachung	219
		Restrukturierungsprojekte	221	Zutrittskontrolle	208
		RFID	215		
N		S			
Nahrungsmittelindustrie	217	S&L ControlSeries	213		
neoMediaCenter .NET	226	S4U Connector	220		
NTeam - Personalprozesse	207	Sage Office Line	218		
		secuBill	205		
		Service	210		
		Skill Management	222		
		Sozialwesen	205		
O		SP_Lohn	207		
Office 2003	222	SP_Zeit	208		
		sputnik	222		
		STABsoft-OptServ	221		
		Steps Business Solution	215		
		SVP-MaTra	225		
		syska FINANCE	205		
		syska SQL Rechnungswesen	206		
P		T			
P2plus	214	Thematische Kartografie	213		
PAIS	208	Transaktionsdaten	212		
PC-WARE Portal Solution	226	TransMobil	209		
PDM	216	triomis mailtender 2.0	223		
PDM	217				
Personalabrechnung	207				
Personalakte	208	U			
Personalplanung	207	Unternehmensplanung	218		
Personalplanung	208	Unternehmensplanung	220		
Personalverwaltung	207	Unternehmensportal	222		
Personalwirtschaft	218	Unternehmenssteuerung	218		
Pharmaindustrie	211				
PLM	216	V			
Portale	213	Vergleichskalkulation	216		
Portalserver	226	Verkauf	209		
PPS-Systeme	214	Verlage	211		
Presse	224	Verpackungslinien	217		
PrimeFact4	209	Versorgungsunternehmen	217		
PRO.FILE	217	Vertrieb	210		
PROCON-WIN 5	217	Vertrieb	224		
Product Life Cycle Management	216	Vertriebsaußendienst	209		
Product Lifecycle Management (PLM)	216	Vertriebscontrolling	219		
Product Lifecycle Management	217	Verwaltung	221		
Produkt Daten Management	216	Video-Verwaltung	226		
Produktdatenmanagement	217	Vorsorgeeinrichtungen	205		
Produktion	218				
Produktkonfiguration	209	W			
Produktvisualisierung	209	Warenwirtschaft	215		
ProfiDB	216	Warenwirtschaft	218		
Projektdokumentation	224	WebShop	215		
Projektdokumentation	225				
Projekterfassung	221				
Projektmanagement	221				
Projektzeiterfassung	208				
Prozessautomatisierung	217				
Prozessdatenvisualisierung	217				
Prozessmanagement	213				
Prozessoptimierung	218				
Prozesssteuerung	213				
Prozessüberwachung	219				
Q					
Q4bis Product Suite	220				
Qualitätssicherung	218				

FS Financial Service

Lösung für die Finanzbuchhaltung.



FS Financial Service ist Teil der Lösungsfamilie All for Financials – Finanzbuchhaltung, Anlagenbuchhaltung, Kassenwesen, Controlling, Warenwirtschaft. All for Financials ist voll integrierbar in die Branchenlösungen Social, Cure und EnergiePLUS. Weitere Module sind z.B.

- Bewohnergeldverwaltung/Barbeitungsverwaltung
- Kontenverzinsung
- Zahlungsmanagement mit Zahlungsverkehr (auch international), Bankeinzug, Rückzahlungen
- Mahnwesen, auch öffentlich-rechtliche Mahnschreiben, Verzugszinsen, Mahngebühren, Säumniszuschläge, erweiterbar zum öffentlich-rechtlichen Mahnwesen
- Rechnungseingangsbuch
- Archivintegration
- Umsatzsteuermodul, Verprobung auf Einzelbelegenebene, ELSTER-Meldung
- Audicon-Zertifizierung in Realisierung

Branchen: Sozialwesen, Vorsorge- und Rehabilitationseinrichtungen, Kliniken, Ver- und Entsorgungsunternehmen, Energieversorger
Anwendungsgebiete: Finanzbuchhaltung

Microsoft Basis Technologie:
 • SQL Server 2005

„MS bietet die meistverbreitete Technologieplattform.“



All for One Systemhaus AG
 D-88436 Oberessendorf
 Unixstr. 1
 Telefon: 0049/7355/7 99-0
 Telefax: 0049/7355/7 99-111
 E-Mail: info@all-for-one.de
 Internet: www.all-for-one.de

Vorstand: Holger Rostek,
 Uwe Schneider
Gründung: 1978
Umsatz 2004: EUR 43,57 Mio.
Mitarbeiter: 384

secuBill

Für sichere Signierung und Mail-Versand von elektronischen Rechnungen.

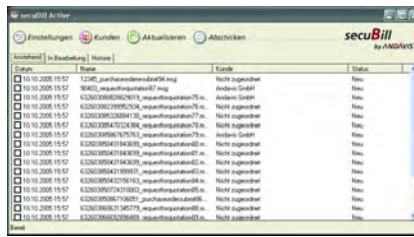

ANDAVIS secuBill ist eine Software-Lösung für die Signierung und den Versand von elektronischen Rechnungen. Die secuBill „active“ Windows-Anwendung integriert sich als Druckertreiber in den bestehenden Prozess der Rechnungslegung. Nach dem Druck der Rechnung wird diese an die Server-Komponente von secuBill übermittelt, dort geprüft und signiert und an den Rechnungsempfänger per E-Mail verschickt. Durch die Nutzung von Verschlüsselung und qualifizierten Signaturen entsprechen die erstellten Rechnungen den rechtlichen Anforderungen von Signatur- und Umsatzsteuergesetz in Deutschland.

Weitere Funktionen im Überblick:

- Unterstützung von EDI Einzel-/Sammelbelegen, weitere Dateiformate integrierbar, Konvertierung von Nachrichten (z.B. CSV nach EDIFACT)
- Configuration von Rechnungsempfängern über Webportal
- Automatische Archivierung der Rechnungen mit Recherche-, Auswertungs- und Exportmöglichkeiten als Excel, CSV

Anwendungsgebiete: Finanzbuchhaltung, Elektronische Rechnungen, Digitale Signatur

Microsoft Basis Technologie:
 • SQL Server 2005
 • Visual Studio 2005



ANDAVIS GmbH
 D-96155 Buttenheim
 Hauptstr. 54
 Telefon: 0049/9545/44 09 60
 Telefax: 0049/9545/44 09 61
 E-Mail: service@andavis.de
 Internet: www.andavis.de

Geschäftsführer: Thomas Bakeberg
Gründung: 1998
Mitarbeiter: 10

syska FINANCE

Rechnungswesen für KMUs – basierend auf NET-Technologie.

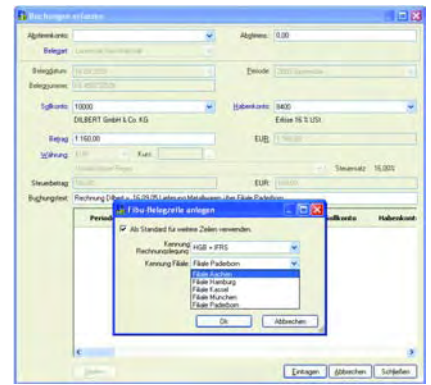

syska FINANCE für kleine und mittlere Unternehmen bietet:

- Mehrplatz-/mandantenfähig, 9 Zusatzperioden, Im-/Export DATEV, ELSTER, frei definierbare Datenbankfelder, Alternativ- und Konsolidierungskonten, Verbandsregulierer
- Buchungserfassung: Splitbuchungen, Dialog- und Stapelbuchungen, Fremdwährungsverwaltung
- Forderungsmanagement: Skontierfähige Beträge, Stichtags-OP-Liste, historische Offene Posten, mehrsprachiges Mahnwesen
- Zahlungsverkehr: DTA, DTAUS, MT940, DTAZV, Avise, Kontoauszugsimport mit automatischer OP-Ausgleich
- Auswertungen: individuelles Reporting, Planzahlen für jede Kontenart, PDF-Druck und E-Mail-Versand
- Kostenrechnung: Kostenarten-, -stellen- und -trägerrechnung

Anwendungsgebiete: Finanzbuchhaltung, Forderungsmanagement, Kostenrechnung, Anlagenbuchhaltung

Microsoft Basis Technologie:
 • SQL Server 2005

„Zukunftsweisende Technologie mit guten Integrationsmöglichkeiten von Anwendungen.“



syska GmbH
 D-76149 Karlsruhe
 Am Sandfeld 9
 Telefon: 0049/721/9 85 93-0
 Telefax: 0049/721/9 85 93-60
 E-Mail: info@syska.de
 Internet: www.syska.de

Geschäftsführer: Josef Habic,
 Markus Wild
Gründung: 1992

syska SQL Rechnungswesen

Modulare Software für das betriebliche Rechnungswesen.



Das SQL Rechnungswesen (SQL REWE) ist unabhängig von der Unternehmensgröße und branchenübergreifend einsetzbar. Es bietet:

- SQL Finanzbuchhaltung mit OP-Buchhaltung: Unterstützt neben klassischer Buchhaltungsfunktionalität Forderungsmanagement (SQL OPOS) und Liquiditätssicherung
- SQL Kostenrechnung: Integration in Finanz-/Anlagenbuchhaltung, Kostenmanagement. Unterstützt verschiedene Kostenrechnungsverfahren, multiple Bereichsaufbauten, bis zu 6 Kostendimensionen
- SQL Anlagenbuchhaltung: Steuerliche, handelsrechtliche, kalkulatorische und flexible Abschreibungsmethoden, Sonderposten
- SQL Chefinformation: Mandantenübergreifendes Reporting, Kennzahlen, BWA, Konsolidierung von Unternehmensstrukturen, Planszenarien
- SQL GDPdU-Export: Digitale Steuerprüfung, IDEA-Schnittstelle

Anwendungsgebiete: Rechnungswesen, Finanzbuchhaltung, Kostenrechnung, Anlagenbuchhaltung, Controlling

Microsoft Basis Technologie:

- SQL Server 2005

„Etablierte Technologie mit hohem Bekanntheitsgrad.“



syska GmbH
 D-76149 Karlsruhe
 Am Sandfeld 9
 Telefon: 0049/721/9 85 93-0
 Telefax: 0049/721/9 85 93-60
 E-Mail: info@syska.de
 Internet: www.syska.de

Geschäftsführer: Josef Habic, Markus Wild
Gründung: 1992

AS Assets Service

Lösung für die Anlagenbuchhaltung.

AS Assets Service ist Teil der Lösungsfamilie All for Financials – Finanzbuchhaltung, Anlagenbuchhaltung, Kassenwesen, Controlling, Warenwirtschaft. All for Financials ist voll integrierbar in die Branchenlösungen Social, Cure und EnergiePLUS. Wesentliche Module und Leistungsmerkmale sind u. a.

- Anlagenverwaltung mit Sonderpostenabwicklung
- Abschreibung für beliebige Bewertungsbereiche (Steuerrecht, Handelsrecht, Controlling etc.)
- Anlagenexplorer mit flexibler Hierarchiestufen- und gruppierbarer Darstellung des Anlagevermögens
- Zusatzinformationen pro Anlage wie z. B. Versicherungen, Wartung, Technik, Bilder, Notizen etc.
- Wiederbeschaffungswert- und Kapitalkostenermittlung anhand von Indexreihen (WIBERA, Zinstabellen)
- Anlagenspiegel, Bewegungslisten beliebig sortier- und gruppierbar
- Etikettendruck und Reportmanager für weitere individuelle gestaltbare Berichte
- Volle Integration von/in die Finanzbuchhaltung mit Verprobungsinstrumenten und ins Controlling
- Microsoft Excel-Export für alle gängigen Auswertungen und Anbindung an IDEA über Smart-X

Branchen: Sozialwesen, Vorsorge- und Rehabilitationseinrichtungen, Kliniken, Ver- und Entsorgungsunternehmen der Energiewirtschaft

Anwendungsgebiete: Anlagenverwaltung, Anlagenbuchhaltung, Steuerrechtliche, handelsrechtliche, kalkulatorische Abschreibung, Sonderpostenverwaltung

Microsoft Basis Technologie:

- SQL Server 2005

„MS bietet die meistverbreitete Technologieplattform.“



All for One Systemhaus AG
 D-88436 Oberessendorf
 Unixstr. 1
 Telefon: 0049/7355/7 99-0
 Telefax: 0049/7355/7 99-111
 E-Mail: info@all-for-one.de
 Internet: www.all-for-one.de

Vorstand: Holger Rostek, Uwe Schneider
Gründung: 1978
Umsatz 2004: EUR 43,57 Mio.
Mitarbeiter: 384

CP-CONSOL

Zur Erstellung und Analyse von Konzernabschlüssen.

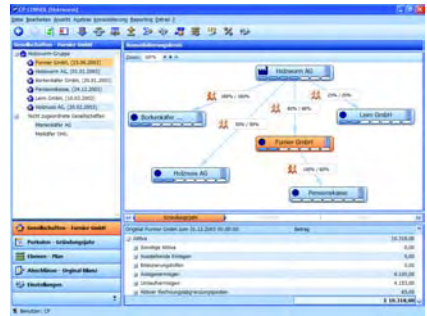

CP-CONSOL ist ein Konsolidierungstool für Unternehmensgruppen nach HGB und IAS/IFRS. Es dient der Erstellung/Analyse von Konzernabschlüssen, einer Kapitalflussrechnung, eines Segmentberichtes sowie diverser Spiegel und unterstützt die gesetzlichen Meldeerfordernisse.

Leistungsumfang im Überblick:

- Keine logischen Beschränkungen hinsichtlich der Zahl der Einzelgesellschaften, Teilkonzerne, Beteiligungsstufen und Segmente
- Vollständige Unterstützung des gesamten Konsolidierungsworkflows: Vereinheitlichung der Einzelabschlüsse, Summenabschlussbildung, Kapital-, Schulden-, Aufwands-/Ertragskonsolidierung, Anhangerstellung
- Konsolidierung gemäß HGB: Voll-, Quoten-, At-Equity-Konsolidierung
- Konsolidierung gemäß IFRS 3 „Business Combinations“
- Mandantenfähig; revisionstauglich
- Unterstützung von Einzelgesellschafts-/Konzern-Kontenrahmen
- Konsolidierung von Teilkonzernen
- Segmentberichterstattung
- Web-Interface

Microsoft Basis Technologie:

- SQL Server 2005
- Visual Studio 2005

„Wir setzen auf SQL Server 2005 wegen seiner hohen Funktionalität.“



CP CORPORATE PLANNING AG
 D-22767 Hamburg
 Große Elbstr. 27
 Telefon: 0049/40/43 13 33-0
 Telefax: 0049/40/43 13 33-33
 E-Mail: info@corporate-planning.com
 Internet: www.corporate-planning.com

Vorstand: Dipl.-Kfm. Peter Sinn
Gründung: 1989
Mitarbeiter: 75

NTeam – Personalprozesse

Framework für die Optimierung von Standardprozessen in Unternehmen und öffentlichen Verwaltungen.

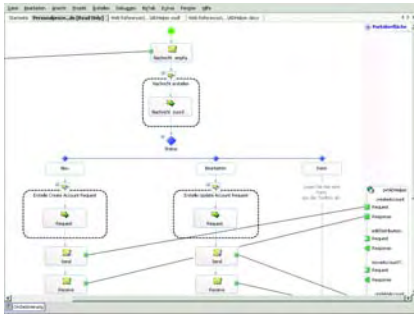

Die NTeam-Personalprozesse stellen in einem Framework verschiedene Module für individuell anpassbare HR-Lösungen auf Basis des BizTalk Servers 2006 bereit. Sie automatisieren den Ablauf personenbezogener Prozesse von der Beantragung bis hin zur Genehmigung und Speicherung der Daten in die vorhandenen Zielsysteme. Schon implementierte Module sind:

- Einstellung/Ausscheiden eines Mitarbeiters
- Abteilungswechsel eines Mitarbeiters
- Stellenausschreibungen
- Urlaubsprozesse

Der Ansatz der Trennung der Prozessbeschreibung durch die Entwicklung von Web Services von der technischen Realisierung ermöglicht es, erforderliche Anpassungen in der Prozessbeschreibung ohne Änderung der Programmierung umzusetzen.

Anwendungsgebiete: Personalabteilung, IT-Administration

Microsoft Basis Technologie:

- SQL Server 2005
- Visual Studio 2005

„Durch die verbesserte Unterstützung der Teamarbeit senkt der Einsatz von Visual Studio 2005 die notwendigen Entwicklungszeiten.“



NTeam GmbH
D-10785 Berlin
Am Karlsbad 15
Telefon: 0049/30/88 09 75-0
Telefax: 0049/30/88 09 75-59
E-Mail: office@nteam.de
Internet: www.nteam.de

Geschäftsführer: Harald Holz
Gründung: 1997
Mitarbeiter: 20

4PLAN HR

Gestaltung des Personalcontrolling.

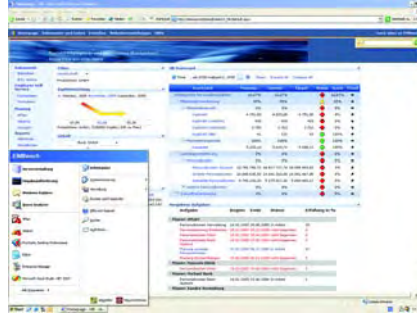

- Zentrale und dezentrale Einsatzmöglichkeiten
- Anbindung aller Personalabrechnungs- und Personalwirtschaftssysteme
- Mitarbeitergenaue Personalkostenplanung, Stellenplanung
- Kostenstellenplanung
- Simulation von Tarif- und Vergütungsmodellen
- Ereignis- und zeitgesteuertes Berichtswesen
- Rollenbasierte Aufgabenverteilung
- Reporting und Analyse auf allen HR-Informationen
- integrierte Organigrammdarstellung
- HR Portal
- HR Scorecard mit Kennzahlenverwaltung
- Beliebige Zeithorizonte und Versionen
- Rollierende Planung
- HR Standard Analysen
- Soll-Ist Vergleiche und Abweichungsanalysen
- Mandantenfähig

Anwendungsgebiete: Personalplanung, Controlling, Reporting, Analyse

Microsoft Basis Technologie:

- SQL Server 2005

„Wir setzen auf den SQL Server aufgrund seiner Leistungsfähigkeit und den umfassend bereitgestellten BI-Funktionen.“



Software4You
Planungssysteme GmbH
D-81377 München
Fürstenrieder Str. 267
Telefon: 0049/89/71 05 04-0
Telefax: 0049/89/71 05 04-25
E-Mail: marketing@software4you.com
Internet: www.software4you.com

Geschäftsführer: Hanns-Dirk Brinkmann, Marcel Ludwig
Gründung: 1998
Umsatz 2004: EUR 3 Mio.
Mitarbeiter: ca. 30

SP_Lohn

Lösung für Personalabrechnung und Personalverwaltung.

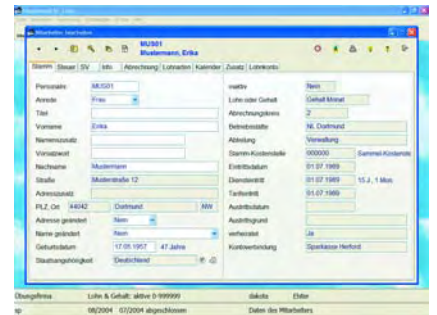

SP_Lohn ist eine Software-Lösung für professionelle Personalabrechnung und Personalverwaltung. SP_Lohn setzt auf eine offene, flexible Systemarchitektur mit der Integration in die vorhandene Software-Umgebung. Durch den modularen Aufbau ist SP_Lohn für Unternehmen jeder Branche und Größe geeignet, vom Einzelarbeitsplatz bis zur hoch skalierbaren standortübergreifenden Lösung über Terminalserver oder Internet.

Einzelne Module sind:

- Voll-DEÜV mit DAKOTA
- Protokollierung der Benutzereingaben
- Zusatzversorgungskassen (ZVK)
- TvÖD
- Altersteilzeit
- Ressourcenverwaltung
- Archivierung mit elektronischer Personalakte
- Zusatzdaten
- Berichtsmanager
- Projektkosten
- Web-Modul SP_data.net

Anwendungsgebiete: Personalverwaltung, Personalabrechnung, Entgeltabrechnung

Microsoft Basis Technologie:

- SQL Server 2005

„Gute Performance und gutes Preis-/Leistungsverhältnis.“



SP_Data GmbH & Co. KG
D-32051 Herford
Engerstr. 147
Telefon: 0049/5221/91 40-444
Telefax: 0049/5221/91 40-445
E-Mail: vertrieb@spdata.de
Internet: www.spdata.de

Geschäftsführer: Stefan Post
Gründung: 1988
Mitarbeiter: 40

HR PersonalManager

Basis für die Planung und Organisation des Human Capitals.

HR PersonalManager

Die elektronische Personalakte ist die Basis für die Planung und Organisation des Human Capitals. Weitere Merkmale sind umfassende Berichts- und Analysensysteme, Standardkorrespondenzen und automatisierter Qualifikationsabgleich als Basis für die Managemententscheidungen.

Key Features HR PersonalManager:

- Durchgängige Lösung vom Bewerbermanagement über die elektronische Personalakte, Weiterbildungsmanagement bis zum aussagekräftigen Berichtswesen
- Einfache Portal-Zugriffe
- Zentrale Datenhaltung
- Flexibel für Individualitäten
- Workflow-Möglichkeiten
- Abgleichmöglichkeiten der Qualifikationen
- Offen für andere Datenquellen

Branchen: Industrie, öffentliche Verwaltung

Anwendungsgebiete: Human Capital Management, Personalwesen

Microsoft Basis Technologie:

- SQL Server 2005

„Wir setzen auf den SQL Server wegen seiner Sicherheit und guten Skalierbarkeit.“



HR Management Software GmbH
 D-40476 Düsseldorf
 Schwannstr. 6
 Telefon: 0049/211/6 18 77-0
 Telefax: 0049/211/6 18 77-99
 E-Mail: info@hrsoftware.de
 Internet: www.hrsoftware.de

Geschäftsführer: Thomas Pfad,
 Rudolf Schuler
Gründung: 1990
Mitarbeiter: 35

SP_Zeit

Zeitmanagement für mittlere und größere Betriebe.

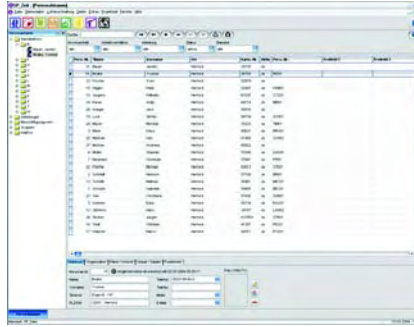

SP_Zeit bietet Zeitmanagement für mittlere und größere Betriebe. Arbeitszeiten werden maschinell erfasst und ausgewertet – die Kontrolle und Addition von Stempelkarten entfällt. SP_Zeit bietet alles, was für eine flexible Gestaltung und Abrechnung von Arbeitszeit benötigt wird:

- Bedienkomfort durch moderne Mehrfenstertechnik
- offenes Datenbankdesign mit anpassbaren Import- und Export-Schnittstellen
- freie Gestaltbarkeit sämtlicher Auswertungen und Listen
- voll integrierbar mit einer Betriebsdatenerfassung
- stellt sicher, dass Fehlzeiten nicht unbemerkt bleiben
- automatischer Abgleich der Mitarbeiterdaten mit SP_Lohn
- individuelle Tages- und Wochenpläne
- Betriebskalender zur Urlaubsplanung

Anwendungsgebiete: Zeitwirtschaft mit Arbeitszeiterfassung, Anwesenheitsstatusanzeige, Personalplanung, Projektzeiterfassung, Zutrittskontrolle

Microsoft Basis Technologie:

- SQL Server 2005

„Gute Performance und gutes Preis-/Leistungsverhältnis.“



SP Data GmbH & Co. KG
 D-32051 Herford
 Engerstr. 147
 Telefon: 0049/5221/91 40-444
 Telefax: 0049/5221/91 40-445
 E-Mail: vertrieb@spdata.de
 Internet: www.spdata.de

Geschäftsführer: Stefan Post
Gründung: 1988
Mitarbeiter: 40

PAIS

Zur Verwaltung und Steuerung aller kaufmännischen Geschäftsprozesse in Unternehmen.

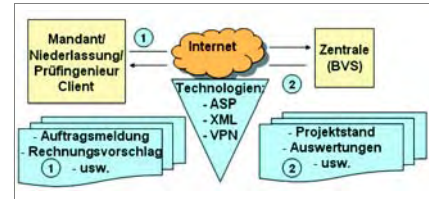

PAIS ist ein individuell skalierbares Software-System zur Verwaltung und Steuerung aller kaufmännischen Geschäftsprozesse in Unternehmen.

Die einzelnen Module sind:

- Angebots- und Auftragsverwaltung
- Fakturierung
- Zahlungsverwaltung mit Mahnwesen inkl. Bankschnittstellen
- CRM – komplett integriertes Kundenmanagement- und Dokumentenverwaltungssystem
- Anbindung von Pocket-PC (PDA) mit mobilem Datenabgleich

Branchen: Dienstleistung, Handel

Anwendungsgebiete: Angebotsverwaltung, Auftragsverwaltung, Fakturierung, Zahlungsverwaltung, Mahnwesen inkl. Bankschnittstellen, CRM, Kundenmanagementsystem, Anbindung von Pocket-PC (PDA) mit mobilem Datenabgleich

Microsoft Basis Technologie:

- SQL Server 2005
- Visual Studio 2005

„SQL-Server 2005 und Visual Studio 2005 bieten eine homogene, optimierte und durchgängige Plattform zur Entwicklung datenbankgestützter Applikationen.“



ABP – Gesellschaft für EDV-gesteuerte Unternehmenskonzeptionen mbH
 D-76534 Baden-Baden
 Hauptstr. 75
 Telefon: 0049/7221/99 63-66
 Telefax: 0049/7221/99 63-689
 E-Mail: abp-software@t-online.de
 Internet: www.abp-software.de

Geschäftsführer: B.Kühn, V.Schugol
Gründung: 1992
Mitarbeiter: 10

COMELEO Sales

Mobile Auftragserfassung sowie -übertragung mit Pocket PCs.



Wir stellen dem Vertrieb Pocket PCs zur Verfügung – ausgestattet mit der mobilen Auftragserfassung COME-LEO sales. Die Außendienstmitarbeiter und Handelsvertreter erfassen die Order direkt vor Ort. Dazu werden lediglich die Barcode-Etiketten eingescannt oder ins Auswahlmenü geklickt. Via GPRS können jederzeit die aktuellen Lagerbestände abgeglichen werden. Ist z. B. ein Produkt nicht lieferbar, kann der Mitarbeiter sofort ein Alternativmodell anbieten. Nach der Order unterschreibt der Händler direkt auf dem Touchscreen. Binnen Minuten erfolgt automatisch eine schriftliche Auftragsbestätigung, entweder als Fax-Ausdruck oder per E-Mail. Da die Daten permanent auf einem Chip gespeichert werden, kann kein Datenverlust auftreten. Kunden- und Artikelstämme werden auf den Pocket PCs in einer SQL-Datenbank verwaltet, erfasste Kundenaufträge werden als XML-Dokument gespeichert.

Branchen: Textilindustrie, Spielwarenindustrie, Pharmaindustrie

Anwendungsgebiete: Auftragserfassung, CRM, Verkauf, Handelsvertreter, Messen

Microsoft Basis Technologie:

- SQL Server 2005
- Visual Studio 2005

„Mit Visual Studio.Net stellt uns Microsoft eine überzeugende, hoch produktive Entwicklungsumgebung zur Verfügung. Wir setzen auf den SQL Server wegen seiner guten Skalierbarkeit.“



COMELEO systems GmbH & Co. KG
D-72119 Ammerbuch
Schwabstr. 37
Telefon: 0049/7073/50 06 80
Telefax: 0049/7073/50 06 81
E-Mail: info@comeleo.de
Internet: www.comeleo.de

Geschäftsführer: Udo Kleinpeter
Gründung: 2001
Umsatz 2004: EUR 4,5 Mio.
Mitarbeiter: 15

PrimeFact4

Konfigurator für Vertrieb, Fertigung und Service varianter Produkte.



PrimeFact4 ist ein branchenunabhängiges und integriertes Produktkonfiguratorssystem, das die Prozesse vom Angebotswesen über die Auftragsabwicklung, bis hin zur Produktion optimiert.

Funktionen sind u.a.:

- Produktkonfiguration auf Basis von Beziehungswissen, Variantenlogik und Formeln
- Parametrische 2D/3D CAD-Engine
- 2D/3D Produktvisualisierung
- Frei definierbare Referenzobjekte und Räume
- Stücklisten
- Frei definierbare, automatisch generierte Dokumente und Zeichnungen
- Ausgabe von NC-Daten aus der entsprechenden Konfiguration
- Bi-Direktionale Schnittstellen zu diversen ERP-Systemen
- Produktkatalog mit dynamisch generierten Produktabbildungen
- Internet-, Intranet und Extranet-funktionalität
- Offene und flexible, auf Microsoft .NET basierende Technologie

Branchen: Fertigungsindustrie, Variantenfertiger, Technischer Handel

Microsoft Basis Technologie:

- SQL Server 2005
- Visual Studio 2005

„Der SQL Server gewährleistet zu jeder Zeit Stabilität, Funktionalität und Investitionssicherheit.“



GET Gesellschaft für elektronische Telekommunikation mbH
D-33100 Paderborn
Pagendamweg 3
Telefon: 0049/5251/14 42-0
Telefax: 0049/5251/14 42-40
E-Mail: info@get-mbh.de
Internet: www.get-mbh.de

Geschäftsführer:
Dipl.-Kfm. Thomas Vieweger
Gründung: 1984
Mitarbeiter: 25

TransMobil

Lösung zur Kommunikation zwischen Außendienst und Zentrale.



Lösung zur optimierten, effizienten und schnelleren Kommunikation zwischen Außendienst und Zentrale.

TransMobil ist eine mobile Lösung mit dem Ziel, den Außendienst im Service und Vertrieb, Vorgänge/Daten mit einem Zentralen-System auszutauschen. Es erlaubt dem Außendienstmitarbeiter den direkten Zugriff auf die Unternehmensdatenbank, das ERP- und/oder CRM-System inklusive der kompletten Kontakt-Historie und allen anderen relevanten Daten, welche direkt vor Ort erfasst und in das ERP-System übertragen werden können. Die Lösung benötigt für die mobile Bearbeitung der Daten keine Online-Verbindung. Die mobilen Anwendungen arbeiten unabhängig vom Zentralsystem und bedienen sich einer eigenen Datenbank. Der Datenaustausch erfolgt nach Bedarf oder regelmäßig über einen Push/Pull Mechanismus. TransMobil bedient sich der Technologie von TransCom und ist somit für alle gängigen zentralen Systeme einsetzbar. TransMobil ist verfügbar für die Plattformen PocketPC, Windows CE, Windows 2000 und Windows XP (Notebookversion).

Anwendungsgebiete: Service, Wartung, Montage, Vertriebsaußendienst, Transport, Logistik, Gebäudemanagement, mobile Zeiterfassung

Microsoft Basis Technologie:

- Visual Studio 2005

„TransMobil wurde auf Basis von Visual Studio.NET entwickelt. Damit können flexibel die unterschiedlichsten Plattformen innerhalb der MS Welt unterstützt werden.“



cobixx Vertriebs- und Support GmbH
D-81379 München
Wolfratshauer Str. 60
Telefon: 0049/89/72 44 12-0
Telefax: 0049/89/72 44 12-25
E-Mail: info@cobixx.com
Internet: www.cobixx.com

Geschäftsführer: Stefan Derle
Gründung: 2001

AMTANGEE

CRM für kleine und mittlere Unternehmen mit mobiler Außendienstanbindung.



Es stehen vielfältige Funktionen in einer Lösung bereit: Kundendatenbank, Kommunikationslösung, Außendienstanbindung, Standortverbindungen und vieles mehr.

Ausgewählte Merkmale:

- **Zentrale Kundeninformationen:** AMTANGEE zentralisiert Informationen und speichert zu einem Kunden sämtliche Aktivitäten, die vorgenommen wurden. Auswertungen stehen zur Verfügung.
- **Vertrieb steuern:** AMTANGEE zeigt, wann ein Kunde auf welche Marketingaktion reagiert hat und welche Erfolge (Opportunities, Aufträge, Umsätze) erzielt wurden. Vorgänge, Verkaufschancen und Erfolge können ausgewertet werden.
- **Kunden segmentieren & ansprechen:** Eine personalisierte (Massen-) Kundenansprache über E-Mail, SMS, Fax oder Brief ist in der Lösung enthalten.

Anwendungsgebiete: Customer Relationship Management, Standortverbindung, Datenreplikation

Microsoft Basis Technologie:

- SQL-Server 2005

„Technologische Innovation, Stabilität und Skalierbarkeit des SQL Servers 2005 begeistern!“



AMTANGEE AG

D-10117 Berlin
Friedrichstr. 90
Telefon: 0049/1805/26 80 00
Telefax: 0049/1805/ 26 83 29
E-Mail: info@amtangee.com
Internet: www.amtangee.com

Vorstand: Christian P. Rösner,
Olaf Bartelt
Gründung: 2001

AMTANGEE Mobile

Mobile CRM-Lösung für den Außendienst mit Smartphones und Notebooks.



Mobile Mitarbeiter sehen Kundenadressen und -daten auf dem PDA/Notebook und können Besuchsberichte zeitnah und elektronisch an das Unternehmen übermitteln. Mit der integrierten Kontrollfunktion der Lösung kann bestimmt werden, welche Daten auf dem mobilen Gerät verfügbar sind.

Weitere Merkmale sind:

- **Mobile Daten:** Mitarbeiter im Außendienst greifen auf freigegebene Adressen zu und können aktuelle Informationen übertragen. Der Ausdruck von Kundenakten und der Versand per Post wird eingespart.
- **Mobile Kommunikation:** Im Unternehmen werden Telefonate im Außendienst sichtbar und direkt einer Kundenadresse zugeordnet. E-Mail- und Kurznachrichten werden über die innovative Push-Funktion per GPRS/UMTS ausgetauscht.
- **Replikation:** Daten werden objektbasiert auf Smartphones und Notebooks verteilt und können damit segmentiert werden.

Anwendungsgebiete: Mobiles CRM, Außendienstlösung, Datenreplikation

Microsoft Basis Technologie:

- SQL-Server 2005

„Microsoft liefert mit dem SQL Server 2005 eine innovative Plattform für mobiles Datenmanagement.“



AMTANGEE AG

D-10117 Berlin
Friedrichstr. 90
Telefon: 0049/1805/26 80 00
Telefax: 0049/1805/ 26 83 29
E-Mail: info@amtangee.com
Internet: www.amtangee.com

Vorstand: Christian P. Rösner,
Olaf Bartelt
Gründung: 2001

audius.net Solution

Mobile Software-Lösungen für Vertrieb, Marketing und Services.



audius.net Solution ist modular aufgebaut und ermöglicht eine maßgeschneiderte, skalierbare CRM-Software-Lösung.

Folgende Produkte sind Bestandteile:

- **audius sales:** Vertriebsinformationssystem zur ganzheitlichen Kundenbetreuung und Marktbearbeitung.
- **audius service:** Zur Steuerung von Service-Management-Prozessen im Innen- und Außendienst.
- **audius dods:** Lösung zum asynchronen Datenaustausch zwischen unterschiedlichen Software-Lösungen an verschiedenen Standorten.
- **audius aras:** Erzeugung unterschiedlicher Reports, basierend auf molap, der mehrdimensionalen Variante von OLAP.
- **audius asus:** Web-basierendes Administrationstool zur Software-Verwaltung und -Verteilung.
- **audius adis:** Import-Export ERP Connector zum Datenaustausch zwischen ERP-Systemen und audius Produkten.

Anwendungsgebiete: Vertrieb, Marketing und Service

Microsoft Basis Technologie:

- SQL Server 2005
- Visual Studio 2005

„Wir setzen auf den SQL Server 2005 wegen seiner fortschrittlichen Technologie sowie seiner Stabilität.“



audius GmbH

D-71384 Weinstadt
Mercedesstr. 31
Telefon: 0049/7195/3 69 00-0
Telefax: 0049/7195/3 69 00-10
E-Mail: info@audius.de
Internet: www.audius.de

Geschäftsführer: Franz Honner,
Rainer Francisi
Gründung: 1991
Umsatz 2005: EUR 13 Mio.
Mitarbeiter: 170

CPWerx

Branchenspezifische operative und analytische CRM-Plattform für die Konsumgüterindustrie weltweit.



CPWerx bildet zusammen mit „CPWerx Handheld Edition“ und „CPWerx Reporting and Analytics“ eine umfassende integrierte CRM-Plattform, die alle relevanten Prozesse eines Unternehmens in der Konsumgüterindustrie in den Bereichen Geschäftssplanung, Marketing, Vertrieb und Service unterstützt und hilft diese zu optimieren. Die Funktionsmodule ermöglichen eine operative Umsetzung aller geplanten Aktivitäten und ihre analytische Erfolgsbewertung:

- Marketing & Brand Management
- Category Management
- Strategic Account Management
- Trade Promotion Management
- Demand Planning & Forecasting
- Field Sales Management
- Field Service Management
- Customer Service Management
- Channel Management & Services

Branchen: Konsumgüterindustrie, Pharmaindustrie, Verlage

Anwendungsgebiete: Customer Relationship Management (CRM), Business Intelligence (BI)

Microsoft Basis Technologie:

- SQL Server 2005
- Visual Studio 2005

„Das .NET-Framework bietet die Möglichkeit einmal erstellten Code auf unterschiedlichen System-Plattformen (Server, Laptop, PDA) mit Microsoft Betriebssystemen ablaufen zu lassen.“



CAS GmbH

D-67657 Kaiserslautern
Brüsseler Str. 3
Telefon: 0049/631/3 03-37 00
Telefax: 0049/631/3 03-37 01
E-Mail: info@cas.com
Internet: www.cas.com

Geschäftsführer: Stefan Joneck
Gründung: 1985
Mitarbeiter: 210

CAS genesisWorld

Customer Relationship Management für den Mittelstand

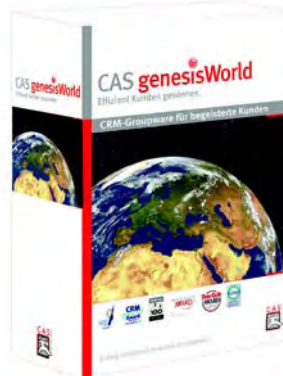

Die CRM-Groupware CAS genesisWorld realisiert ein unternehmensweites Kunden- und Informationsmanagement. Speziell auf die Bedürfnisse des Mittelstands ausgerichtet, bietet die Lösung ein effizientes Adressmanagement, Groupware-Funktionen für die tägliche Zusammenarbeit sowie wertvolle CRM-Funktionalitäten für die Kundengewinnung und -betreuung. CAS genesisWorld lässt sich leicht an individuelle Bedürfnisse anpassen, einfach bedienen und schnell einführen.

Mehr als 30.000 Anwender haben CAS genesisWorld bereits im Einsatz. Kernfunktionen sind:

- Termin-, Aktivitätenmanagement
- Adress- und Kontaktmanagement
- Dokumenten-, Projektmanagement
- Mail-Integration
- n-tier Architektur, skalierbar
- Chronologische Kundenakte mit allen Aktivitäten, Dokumenten etc.
- Anrufmanagement
- Web-Client, integrierter Mailclient

Microsoft Basis Technologie:

- SQL Server 2005

„Wir setzen auf den SQL Server wegen seiner guten Stabilität und einfachen Administration.“



CAS Software AG

D-76131 Karlsruhe
Wilhelm-Schickard-Str. 10-12
Telefon: 0049/721/96 38-0
Telefax: 0049/721/96 38-299
E-Mail: info@cas.de
Internet: www.cas.de

Vorstand: Martin Hubschneider
(Vorstandsvorsitzender), Frank Widmayer, Ludwig Neer

Gründung: 1986
Mitarbeiter: > 100

cobra Adress PLUS

CRM-Lösung für den Einsatz in Marketing, Vertrieb und Service.

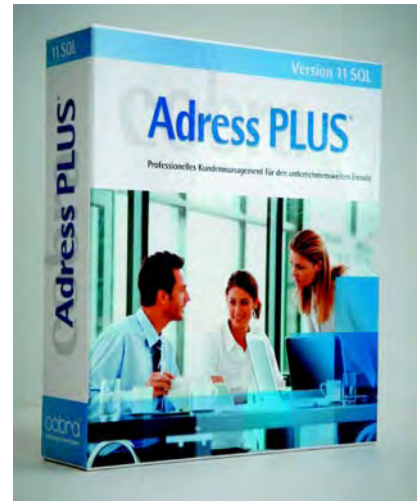

cobra Adress PLUS ist eine Lösung für das Management von Kundenbeziehungen. Mit dieser Software können Kundeninformationen unternehmensweit für zielgerichtetes Marketing und produktiven Vertrieb genutzt werden.

Adress PLUS unterstützt bei der Marketingplanung und -durchführung und erleichtert die personalisierte Kundenansprache verschiedener Zielgruppen.

Umfassende Möglichkeiten zur Auswertung von Kundendaten- und -strukturen unterstützen bei der Ermittlung von aussagefähigen Kennzahlen für die Steuerung der Vertriebseinheiten. Mit dem integrierten Kampagnenmanagement können Geschäftsabläufe automatisiert und die Ressourcen effizienter eingesetzt werden.

cobra Adress PLUS ist eine flexible Standard-Software und kann an die individuellen Bedürfnisse der Unternehmen angepasst werden.

Anwendungsgebiete: CRM, Kontaktmanagement, Adressverwaltung

Microsoft Basis Technologie:

- SQL Server 2005
- Visual Studio 2005



cobra computer's brainware GmbH

D-78467 Konstanz
Weberinnenstr. 7
Telefon: 0049/7531/81 01-0
Telefax: 0049/7531/81 01-22
E-Mail: info@cobra.de
Internet: www.cobra.de

Geschäftsführer: Wolfgang Mehl
Gründung: 1985
Mitarbeiter: 25

COMELEO Pocket Biz-Card

Mobile Erfassung und Weiterverarbeitung von Zahlungs- oder Bonus-Transaktionsdaten am Point of Sale (POS).



COMELEO Biz-Card ist ein neuer Ansatz für die mobile Erfassung und Weiterverarbeitung von Zahlungs- oder Bonus-Transaktionsdaten am POS. Die Lösung verwendet handelsübliche Pocket PCs und bietet eine sichere Abwicklung von Rabatt-, Bonus- und Zahlungstransaktionen über WebServices überall dort, wo stationäre PC-Lösungen mit EC-Karten-Terminals keinen Platz haben, zu teuer bzw. zu inflexibel sind. Mit COMELEO Biz-Card können an jedem Ort Daten von Kundenkarten mit Biz-Card Funktion im OFFLINE Modus gesammelt werden und sofort oder auch zeitversetzt via GPRS an einen Server gesendet werden. Dabei dienen die Kundenkarten nur als Träger rudimentärer Informationen, wie z.B. der Kartennummer und der Gültigkeit. Diese Daten werden im Anwendungsfall mit weiteren POS-Informationen so verknüpft, dass eindeutig zuordnungsfähige Transaktionsdatensätze entstehen und banküblichen Kriterien entsprochen wird.

Branchen: Ladengeschäfte, Gastronomie, Taxiunternehmen, Zustelldienste, Kioske

Microsoft Basis Technologie:
• SQL Server 2005
• Visual Studio 2005

„Mit Visual Studio.Net stellt uns Microsoft eine überzeugende, hoch produktive Entwicklungsumgebung zur Verfügung. Wir setzen auf den SQL Server wegen seiner guten Skalierbarkeit.“



COMELEO systems GmbH & Co. KG
D-72119 Ammerbuch
Schwabstr. 37
Telefon: 0049/7073/50 06 80
Telefax: 0049/7073/50 06 81
E-Mail: info@comeleo.de
Internet: www.comeleo.de

Geschäftsführer: Udo Kleinpeter
Gründung: 2001
Umsatz 2004: EUR 4,5 Mio.
Mitarbeiter: 15

dikis

Kontaktmanagement mit Kundenverwaltung und Veranstaltungen.

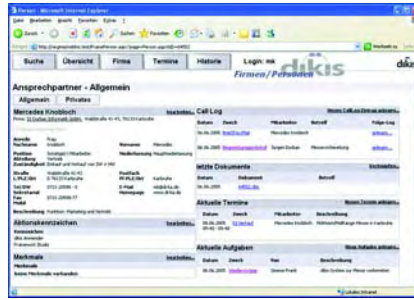

dikis ist ein Kontaktmanagement-System zur Pflege und Verwaltung der Kunden und der Kontakte zu den Ansprechpartnern. Dazu gehören die vollständigen Kundenadressen, auch mit Herkunftsangabe, Branchenzuordnung und ob es sich um einen Lieferanten oder Kunden handelt. Jedem Ansprechpartner können frei definierbare Merkmale zugeordnet werden. Zu jeder Adresse können beliebige Ansprechpartner angelegt werden. Jeder Kontakt mit einem Ansprechpartner wird in einem Call-Log festgehalten. Dazu gehören auch Anhänge wie Word-Dokumente. Vielfältige Reports ermöglichen eine gezielte Auswertung und unterstützen bei der Durchführung von Veranstaltungen und Aktionen. Die Ausführung als Web-Anwendung erlaubt einen nahezu unbegrenzten Zugriff, hohe Skalierbarkeit und einfache Administration.

Anwendungsgebiete: Servicebereich, Kundenpflege, Kundenverwaltung, Eventmanagement, Vertrieb, Verkauf

Microsoft Basis Technologie:
• SQL Server 2005

„SQL Server bietet einfach eine optimale Basis für Webanwendungen wie dikis.“



DI Durban Informatik GmbH
D-76133 Karlsruhe
Waldstr. 41-43
Telefon: 0049/721/2 05 98-0
Telefax: 0049/721/2 05 98-77
E-Mail: info@di-ka.de
Internet: www.di-ka.de

Geschäftsführer: Jürgen Durban
Gründung: 1987
Umsatz 2004: EUR 1,5 Mio.
Mitarbeiter: 15

IDB 3.0

Mandanten- und offlinefähige Kundendatenbank mit multilingualem Client.

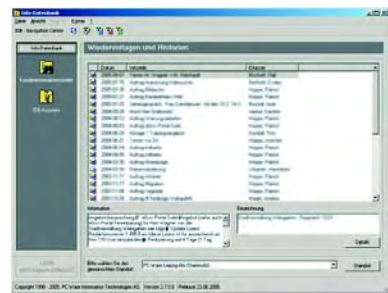

IDB 3.0 ist ein CRM System. Es ist fähig strukturierte Kundendaten mandantenfähig zu verwalten. Es können Historien und Follow-ups einzelner Kunden gespeichert werden. Jedes Follow-up kann das Datum und eine Liste der Empfänger aufnehmen. Auf diese Weise ist es möglich Aufgaben an andere Mitarbeiter zu senden. Außerdem ist es möglich jedem logischen Abschnitt Dokumente beizufügen. Die Integration von MS Word erleichtert das Generieren vorausgefüllter Dokumente. Der IDB Assistent ermöglicht das Erstellen von Mailings unter Auswahl unterschiedlich zu sortierender Empfänger.

Die IDB 3.0 besteht aus drei Teilen:
• Client Applikation
• Webservice
• Datenbank
Der Client ist offlinefähig.

Anwendungsgebiete: CRM

Microsoft Basis Technologie:
• SQL Server 2005



PC-WARE
Information Technologies AG
D-04329 Leipzig
Blochstr. 1
Telefon: 0049/341/25 68-585
Telefax: 0049/341/25 68-999
E-Mail: it-service@pc-ware.de
Internet:
http://portalsolution.pc-ware.de

Vorstand: Dr. Knut Löschke (CEO),
Dr. Jutta Horezky (CFO)
Gründung: 1990
Umsatz 2004: EUR 503,9 Mio.
Mitarbeiter: 900

S&L ControlSeries

Webbasierte Lösung, die serviceorientierte Prozesse transparent und kontrollierbar macht.

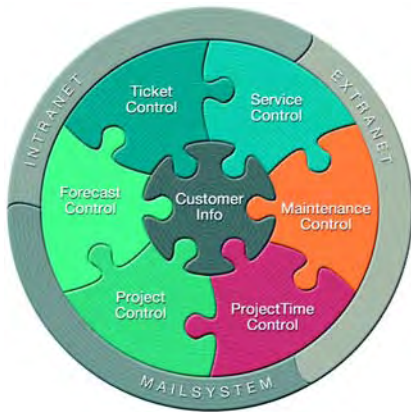

Diese modulare Lösung ist geeignet für serviceorientierte Unternehmen oder Abteilungen, die ihre Wertschöpfung messbar machen wollen und damit Kosten und Aufwände belegen.

Die Module im Einzelnen:

- SuL-CI (CustomerInformation)
 - Zentrales Informationsportal mit allen relevanten Daten zu Kunden, Benutzern, Kontakten
- SuL-TC (TicketControl)
 - Verwalte Kundenanfragen in Tickets, Helpdesk
- SuL-SC (ServiceControl)
 - Erfassung von Dienstleistungen in Serviceaufträge
- SuL-FC (ForecastControl)
 - Erfassung von Forecasts für Vertrieb, Auswertungsmöglichkeiten
- SuL-PC (ProjectControl)
 - Verwaltung von Projekten, Projektfortschritten, Zeitkontrollen
- SuL-PTC (ProjectTimeControl)
 - Internetbasierte Zeiterfassung für alle Mitarbeiter

Anwendungsgebiete: CRM, Controlling, Benchmarking, Prozesssteuerung, Helpdesk

Microsoft Basis Technologie:

- SQL-Server 2005



Netzwerktechnik GmbH

S&L Netzwerktechnik GmbH

D-56218 Mülheim-Kärlich
Florinstr. 18
Telefon: 0049/261/9 27 36-0
Telefax: 0049/261/9 27 36-28
E-Mail: info@sul.de
Internet: www.sul.de

Geschäftsführer: Oliver Schmitt,
Götz Schmitt
Gründung: 1995

EasyMap 9.0

Desktop Mapping, zugeschnitten auf die Anforderungen in Marketing, Vertrieb, Controlling und Statistik.



EasyMap ist eine Lösung für die geografische Datenanalyse. Mit EasyMap können Kundenstammdaten, Marktpotenziale, Vertriebscontrollingergebnisse ebenso wie Bevölkerungsstrukturdaten in aussagekräftige thematische Karten umgesetzt werden. Dabei gliedert sich EasyMap optimal in die Office-Umgebung ein. So können Daten aus Excel, Access oder anderen Datenbanken verwendet werden. EasyMap-Karten können ausgedruckt oder auch als Grafik in Word, PowerPoint oder andere Programme eingefügt werden. Wenn die EasyMap-Karten im HTML-Format exportiert werden, können diese direkt ins Internet gestellt werden. Dann hat jeder Mitarbeiter zu jeder Zeit und von jedem Ort darauf Zugriff.

Anwendungsgebiete: Marketing, Vertrieb, Controlling, Mediaplanung, Statistik

Microsoft Basis Technologie:

- Visual Studio 2005

„Visual Studio 2005 ermöglichte ein effizientes Redesign und schaffte damit die solide Basis für die kommenden Jahre.“



**LUTUM + TAPPERT
DV-BERATUNG GMBH**

D-53175 Bonn
Andreas-Hermes-Str. 7-9
Telefon: 0049/228/9 59 14-0
Telefax: 0049/228/9 59 14-44
E-Mail: info@lutumtappert.de
Internet: www.lutumtappert.de
www.geomarketing.de

Geschäftsführer: Joachim Lutum,
Werner Tappert
Gründung: 1982

framewwwork

Business Framework als Grundlage moderner Geschäftsanwendungen im Internet und Intranet.



Auf Basis von framewwwork entstehen ganzheitliche IT-Lösungen mit gezielter Prozessoptimierung, praxistauglicher Informationstechnologie und kundenspezifischem Kommunikationsdesign.

Möglich wird dies durch das flexible Prinzip der „Maßkonfektion“, das immer wieder benötigte Komponenten einer Business-Anwendung bereits mitbringt:

- Sicherheitsfunktionen
- Verschlüsselung
- Web-Services
- Content Management
- Benutzer-Management
- Sicheres Login
- Seiten-Templates
- Prozessmanagement
- Workflows
- Wizards
- Standardmodule wie z.B. News, Filialfinder mit Geo-Koordinaten, Sitemap-Verwaltung, Statistiken, Content-Editor, Dateiverwaltung, Windows Upload-Client (Web-Service), Schnittstelle zur Integration verschiedener Datenquellen

Die offene Architektur erlaubt eine einfache Anpassung bestehender und eine schnelle und kostengünstige Entwicklung und Integration neuer, spezifischer und individueller Applikations-Module.

Anwendungsgebiete: Content Management, eCommerce, Intranet, Extranet, Portale

Microsoft Basis Technologie:

- SQL Server 2005
- Visual Studio 2005

„Die Skalierbarkeit des SQL Server 2005 und die hohe Effizienz und Flexibilität von Visual Studio 2005 sichern beste Ergebnisse.“

dialogdesign

dialogdesign GmbH

D-70567 Stuttgart
Leinenweberstr. 41
Telefon: 0049/711/71 98 75-0
Telefax: 0049/711/71 98 75-99
E-Mail: info@dialogdesign.de
Internet: www.dialogdesign.net

Geschäftsführer: Carsten Humm
Gründung: 1987
Mitarbeiter: 9

Enterprise Sourcing Cockpit

Lösungen für den strategischen Einkauf.

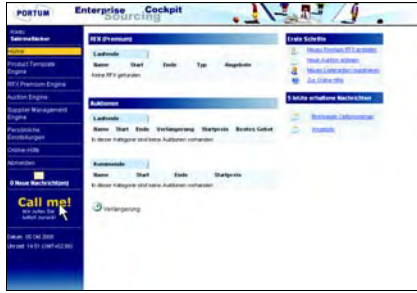

Das Enterprise Sourcing Cockpit ist eine Komplettlösung für den strategischen Einkauf. Von der Lieferantenrecherche über Angebotsanfrage und Auswertung, Preisverhandlung bis hin zum Vertragsmanagement werden die Anwender bei jedem Prozessschritt unterstützt. Ein Rollenmodell und eine Reihe von Analysefunktionen erlauben den Überblick über Daten, Aufgaben und Termine. Das Enterprise Sourcing Cockpit ist im ASP-Modus oder als installierbare Lizenzversion in den Sprachen Deutsch, Englisch, Französisch, Spanisch, Italienisch, Tschechisch, Ungarisch, Polnisch, Portugiesisch und Bahasa verfügbar. Verfügbare Module:

- Supplier Management Engine
- RFX-Engine (Ausschreibungsmodul)
- Auction Engine (Auktionsmodul)
- Product Template Engine (Vorlagenverwaltung)
- Enterprise Administration Tool
- Portum BizGate

Anwendungsgebiete: Strategischer Einkauf, Ausschreibungen, Auktionen, Online-Preisverhandlungen, Lieferantenmanagement

Microsoft Basis Technologie:

- SQL Server 2005
- Visual Studio 2005

„Durch den Einsatz der Microsoft Technologie senken wir unsere Kosten in der Entwicklung und erzielen eine schnellere Time To Market!“



Portum AG
 D-60327 Frankfurt/Main
 Rotfeder-Ring 7
 Telefon: 0049/69/9 39 99-0
 Telefax: 0049/69/9 39 99-399
 E-Mail: info@portum.com
 Internet: www.portum.com

Geschäftsführer: Peter Hirsekorn, Wolfram Sommer
Gründung: 1999
Mitarbeiter: 60

P2plus

Internet-basierende eERP-Lösung auf Microsoft .NET für den Mittelstand.

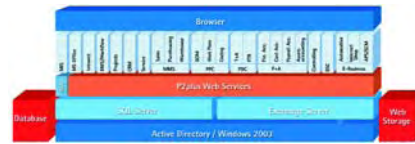

P2plus extended ERP ist eine internetbasierende Unternehmenslösung für mittelständische Produktions- und Handelsunternehmen, die vollständig mit aktuellen Web-Technologien (HTML, XML, Web Services, SOAP) auf Basis von Microsoft .NET entwickelt wurde.

Neben den klassischen ERP-Funktionen wie PPS, WWS, BDE und F + R sind auch Customer Relationship Management, E-Business, Controlling, Wissensorganisation, Projektverwaltung, Serviceabwicklung, Advanced Planning & Scheduling, Workflow und Supply Chain Management integrale Bestandteile von P2plus. Damit deckt P2plus alle betrieblichen Funktionsbereiche in einer einheitlichen Systemstruktur und Benutzeroberfläche ab.

Mehr als 1000 mittelständische Unternehmen haben sich in den letzten zwölf Jahren für die Lösungen der AP AG entschieden.

Branchen: Fertigung, Maschinenbau, Anlagenbau, Dienstleister
Anwendungsgebiete: ERP, CRM, Finanzwesen, Rechnungswesen, Produktion, Service- und Projektmanagement, PPS

Microsoft Basis Technologie:

- SQL Server 2005
- Visual Studio 2005

„Besonders beeindruckt waren wir von den deutlich erweiterten Möglichkeiten im Bereich Analysis Services/OLAP und den Reporting Services.“



AP Automation + Productivity AG
 D-76185 Karlsruhe
 Schoemperlenstr. 12 b
 Telefon: 0049/721/56 01-30
 Telefax: 0049/721/56 01-500
 E-Mail: info@ap-ag.com
 Internet: www.ap-ag.com

Vorstand: Jörg Espelage, Arndt Laudien
Gründung: 1993
Umsatz 2004: EUR 17,6 Mio.
Mitarbeiter: 180

AMS++

AuftragsManagementSystem, das alle Bereiche der kaufmännischen und technischen Arbeitsabläufe optimiert abbildet.



AMS++ ist eine ausgereifte ERP/PPS-Lösung, die alle Bereiche der kaufmännischen und technischen Arbeitsabläufe im produzierenden Unternehmen unterstützt. AMS++ ist speziell für die Einzel-, Auftrags- und Variantenfertigung konzipiert. Das modular aufgebaute System organisiert durchgängig alle Geschäftsprozesse, von der Angebotserstellung über die Auftragsabwicklung und Produktionsplanung und -steuerung bis hin zur Lieferung und Errichtung der Anlage oder Maschine. Hierzu gehören neben Kombinationen aus den verschiedenen Fertigungsarten auch die Lohnfertigung und das Instandhaltungsmanagement in ihrer extremsten Einmalfertigung. Das Ziel der Kunden ist, mit AMS++ besser kalkulierte Angebote zu erstellen, die zu Aufträgen führen, die qualitäts- und termingerecht ausgeliefert werden.

Microsoft Basis Technologie:

- SQL Server 2005

"Wir bevorzugen den SQL Server 2005 aufgrund der verbesserten Skalierbarkeit und Performance, der Unterstützung der x64-Plattform und aufgrund der neuen Programmier- und Wartungsschnittstellen und -tools."



hinrichs + müller GmbH
 D-41564 Kaarst
 Windvogt 42
 Telefon: 0049/2131/4 06 69-0
 Telefax: 0049/2131/4 06 69-69
 E-Mail: vertrieb@hinrichs-mueller.de
 Internet: www.ams.de.com

Geschäftsführende Gesellschafter: Manfred Deues, Willibald Müller
Gründung: 1988
Umsatz 2005: EUR 7 Mio.
Mitarbeiter: 60

FOSS

Komplettlösung für alle Logistikaufgaben eines Unternehmens.



FOSS ist eine modular konzipierte Komplettlösung für alle Logistikaufgaben eines Unternehmens sowie des Finanz- und Rechnungswesens. FOSS umfasst die Bereiche Verkauf, Materialwirtschaft, Produktionsplanung und -steuerung, Einkauf, Lager und Instandhaltung. Der Verkauf wird unterstützt durch eine E-Commerce Business-to-Business-Lösung.

FOSS ist eine branchenübergreifende, plattformunabhängige und vollständig integrierte Standardsoftware für Systeme von 5 bis zu mehreren hundert Nutzern. Sie bietet folgende Funktionen: GUI mit Internet und Workflow-Integration; parallele Mehrsprachigkeit; individuelle Customizing-Tools; komfortable Integration von Partnersystemen (z.B. QS-System, Auto-ID-System, Wiegesystem); mehrstufige Stücklisten bzw. Rezepturen und Varianten; variable Automatisierung von Geschäftsprozessen; komfortable Belegverwaltung, Reporterstellung bis hin zu Datawarehouse-Anwendungen.

Anwendungsgebiete: Finanzwesen, Rechnungswesen, Logistik, ERP, SCM, Logistik, CRM, PPS

Microsoft Basis Technologie:

- SQL Server 2005

„Wir setzen auf den SQL Server 2005, weil er viele neue Business-Intelligence-Komponenten bietet.“



ORDAT GmbH & Co. KG

D-35394 Gießen
Rathenastr. 1
Telefon: 0049/641/79 41-0
Telefax: 0049/641/79 41-132
E-Mail: info@ordat.com
Internet: www.ordat.com

Geschäftsführer: J. Markus Schäfer, Dr. Karl-Heinz Kaupe, Gerhard Volk
Gründung: 1970
Mitarbeiter: 200

Steps Business Solution

Ganzheitliche Warenwirtschafts-Software für den Mittelstand.

Steps Business Solution



Die Steps Business Solution deckt alle branchenneutrale ERP-Software sämtliche Prozesse von kleinen und mittelständigen Unternehmen ab:

- Warenwirtschaft
- CRM
- Service Management
- User HelpDesk
- eBusiness und WebShop
- Finanzbuchhaltung
- Personal und Lohn
- Management Informationen.

Merkmale sind u.a.:

- Automation zeitaufwändiger manueller Bearbeitung
- Management von Wiedervorgängen und Eskalation
- Verlässliche und transparente Datengrundlagen für geschäftliche Entscheidungen
- Anpassbarkeit an individuelle Kundenbedürfnisse

Branchen: Handel, Dienstleistung, Software-Hersteller

Anwendungsgebiete: Warenwirtschaft, eBusiness, WebShop, Rechnungswesen, Lohn/Gehalt, Analysen, Prognosen, Controlling, Eskalationsmanagement

Microsoft Basis Technologie:

- SQL Server 2005
- Visual Studio 2005

„Step Ahead setzt mit Office 2003, SQL Server 2005 und Visual Studio 2005 auf führende Microsoft-Technologien.“



Step Ahead AG

D-82110 Germering
Burgweg 6
Telefon: 0049/89/89 40 60-0
Telefax: 0049/89/89 40 60-10
E-Mail: info@stepahead.de
Internet: www.stepahead.de

Vorstand: Guido Grotz, Wolfgang Reichenbach
Gründung: 1999
Mitarbeiter: 30

XSYLON

Personen- und Objektidentifikation zur Prozessoptimierung.



XSYLON bietet eine Personen- und Objektidentifikation zur Prozessoptimierung. Objekte bzw. Ladungsträger werden mit RFID-Transpondern ausgestattet. Durch die einmalige Seriennummer des Transponders ist jedes Objekt/Ladungsträger eindeutig gekennzeichnet und jederzeit elektronisch identifizierbar. Der Einsatz von wiederbeschreibbaren Datenträgern eröffnet die Möglichkeit, Prozessdaten direkt am Objekt/Ladungsträger zu speichern und damit die Daten auch offline verfügbar zu haben. Über RFID-Schreib-/Lesegeräte werden die Transponder an den relevanten Stationen im Prozess automatisch ausgelesen/beschrieben. Die Daten werden an den Arbeitsstationen angezeigt und an das Leitsystem zur Prozesssteuerung rückgemeldet. Aufgrund der erfassten Daten können die Objekte/Ladungsträger einem Prozessstatus zugeordnet werden.

Branchen: Industrie, Handel, Pharma, Transportlogistik

Anwendungsgebiete: Fertigungsauftragsverfolgung, Bestandsmanagement, Qualitätssicherung (z.B. bei Diagnostik, Medizin, Markenschutz)

Microsoft Basis Technologie:

- SQL Server 2005
- .NET/Framework 2.0

„Net ermöglicht durchgängige Integration in die Microsoft-Produkt-Familie.“



Daenet – Gesellschaft für Informationstechnologie mbH

D-60314 Frankfurt/Main
Hanauer Landstr. 204
Telefon: 0049/69/24 24 08-0
Telefax: 0049/69/24 24 08-25
E-Mail: info@daenet.de
Internet: www.daenet.de

Geschäftsführer: Stefan Aevermann, Damir Dobric, Detlef Horn
Gründung: 1999
Mitarbeiter: 30

Autodesk Productstream Compass 2005

Datenmanagement-Lösung mit Integration in CAD- und ERP-Systemen.

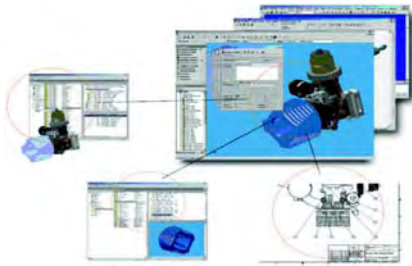

Autodesk Productstream Compass 2005 ist eine Datenmanagement-Lösung für Kunden mit weitreichenden Anforderungen, wie z.B. standortübergreifende Installationen, Projektmanagement, Klassifizierung und Sachmerkmaleleiste, Einbindung in heterogene CAD-Umgebungen und Anbindung an ERP-Systeme. Webserver, Jobserver und weitere Module ermöglichen die Abbildung der Kundenanforderungen.

Die Autodesk Productstream Compass 2005 Produktfamilie:

- Easy
- Pro
- Office
- Integration für CAD-Systeme
- Integration für ERP-Systeme
- Access Control Manager
- Job Server
- Replicator

Branchen: Fertigungsindustrie (Schwerpunkte: Industrieausrüstungen und Werkzeugmaschinenbau)
Anwendungsgebiete: Produkt Daten Management PDM/EDM, Product Lifecycle Management (PLM), Produktentwicklung, Konstruktion

Microsoft Basis Technologie:

- SQL Server 2005

„Wir setzen auf den SQL Server wegen seiner guten Skalierbarkeit.“

Autodesk®

Autodesk GmbH
D-81379 München
Aidenbachstr. 56
Telefon: 0049/1805/22 59 59
Telefax: 0049/1805/22 59 58
E-Mail: infoline.muc@autodesk.com
Internet: www.autodesk.de

Geschäftsführer: Roland Zelles
Gründung: 1982
Umsatz 2005: US Dollar 1.234 Mio.
Mitarbeiter: 3.600

Vergleichskalkulation

Kalkulation von Stücklisten und Vergleich der Kalkulationsdaten.

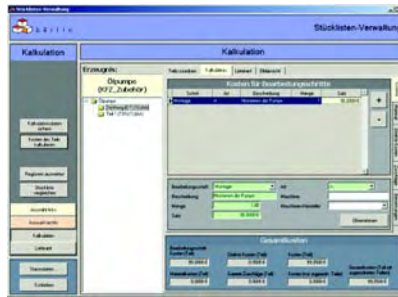

Die Anwendung dient der Erstellung von Kalkulationen über Stücklisten und dem Vergleich der Kalkulationsdaten. Die einzelnen Stücklisten können hierarchisch aufgebaut werden, wobei es keine Einschränkung der Anzahl der Hierarchieebenen gibt. Die Kalkulationsdaten können für jedes Stücklistenelement separat erfasst werden.

Bei der Erfassung der Kalkulationsdaten wird zwischen folgenden Bereichen unterschieden: Arbeitsvorgänge, Materialkosten, Direkte Kosten, Zuschläge auf Arbeit, Material und Maschinen, Sonstige Zuschläge. Zusätzlich stellt diese Anwendung eine eigene, unabhängige Stammdatenverwaltung zur Verfügung. Innerhalb dieser Stammdatenverwaltung können benötigte Teile, Lieferanten und Arbeitsschritte, Zuschläge und Materialien für die Kalkulation erfasst werden. Weiterführende Auswertungen sind durch Excel-Export der Daten möglich.

Branchen: Produktion, Handel, Kfz-Zulieferer

Anwendungsgebiete: Kostenvergleiche zwischen Teilen; Vergleich zweier frei wählbarer Stücklisten; Verwaltung von Stammdaten

Microsoft Basis Technologie:

- SQL Server 2005
- Visual Studio 2005

„Wir nutzen die Microsofttechnologie, weil sie flexibel und zukunftssicher ist.“



Bärلين EDV - Beratung & Service
D-71638 Ludwigsburg
Uhlandstr. 21
Telefon: 0049/7141/6 85 41-0
Telefax: 0049/7141/6 85 41-41
E-Mail: info@baerlin-edv.de
Internet: www.baerlin-edv.de

Geschäftsführer: Eberhard Bärلين
Gründung: 1994
Mitarbeiter: 19

ProfiDB

PDM/PLM-System für die Verwaltung aller technischen Daten im Lebenszyklus eines Produktes.

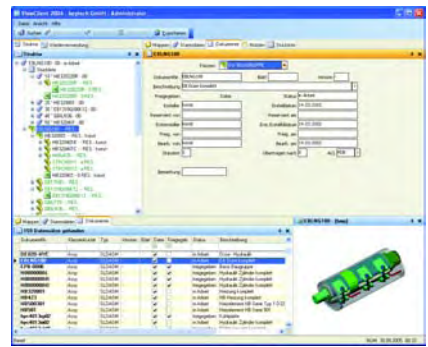

Die Organisation und die Prozesse eines Unternehmens können vom Änderungs- und Freigabewesen bis hin zu Workflow-Anforderungen vollständig in ProfiDB abgebildet werden. Dank des modularen, skalierbaren Aufbaus kann ProfiDB von der Dokumentenverwaltung bis zum Product Life Cycle Management System aufgebaut werden.

Über wahlweise zentrale oder dezentrale Datenbanken können alle technischen Informationen verwaltet werden. Durch die Integration verschiedener Firmensitze können Mitarbeiter standortübergreifend online auf alle für sie relevanten Informationen zugreifen. Die flexiblen ProfiDB Serverprozesse ermöglichen einen zeitgesteuerten Daten- und Dokumentenabgleich für hochperformanten Zugriff auch bei begrenzter Netzwerkbandbreite.

Branchen: Maschinenbau, Industrie, Ingenieurwesen

Anwendungsgebiete: PLM, PDM, EDM

Microsoft Basis Technologie:

- Visual Studio 2005

„Visual Studio 2005 ermöglichte eine höhere Produktivität bei der Entwicklung.“



keytech Software GmbH
D-45665 Recklinghausen
Suderwichstr. 68
Telefon: 0049/2361/9 85 80-0
Telefax: 0049/2361/9 85 80-23
E-Mail: sales@keytech.de
Internet: www.keytech.de

Geschäftsführer:
Dipl.-Ing. Dipl.-Wirt.-Ing. Reiner Heimsoth,
Dipl.-Ing. Andreas Grothus
Gründung: 1995
Umsatz 2004: EUR 5 Mio.
Mitarbeiter: 45

PRO.FILE

Produktdaten- und Dokumentenmanagementsystem mit Integrationen in Office, CAD und ERP.



PRO.FILE führt alle Unterlagen zu den Produkten eines Unternehmens zusammen: Spezifikationen und Entwurfsskizzen, 3D CAD-Modelle, Konstruktionszeichnungen und Stücklisten sowie Office-Dokumente. PRO.FILE unterstützt die Autoren von Dokumenten und die Entwickler an CAD-Systemen. Es organisiert außerdem die aktuelle und vollständige Bereitstellung von Unterlagen für alle Abteilungen und Niederlassungen. PRO.FILE ist eine Weblösung mit Zugriff auf die Produktunterlagen über das Internet. PRO.FILE verfügt über Integrationen zu allen namhaften CAD-Systemen für mechanische, elektronische und elektrotechnische Komponenten. Mit seinen Schnittstellen zu ERP-Systemen schafft PRO.FILE die Brücke zwischen CAD und ERP und sorgt hier für einen automatischen Datenaustausch.

Branchen: Maschinenbau, Anlagenbau, Automobilindustrie, Zulieferindustrie, Versorgungsunternehmen

Anwendungsgebiete: Product Life-cycle Management (PLM), Produktdatenmanagement (PDM), Dokumentenmanagement, Archivierung

Microsoft Basis Technologie:

- SQL Server 2005
- Visual Studio 2005

„Software-Architektur auf Microsoft.NET, Integrationen über BizTalk Server, Datenmanagement über SQL Server 2005.“



PROCAD GmbH & Co. KG
 D-76131 Karlsruhe
 Vincenz-Prießnitz-Str. 3
 Telefon: 0049/721/96 56-5
 Telefax: 0049/721/96 56-650
 E-Mail: info@procad.de
 Internet: www.procad.de

Geschäftsführer: Volker Wawer
Gründung: 1985
Umsatz 2004: EUR 12,7 Mio.
Mitarbeiter: 65

AIT NETFactory

Framework zur Integration, Visualisierung und Reporting von Prozessdaten in der Industrie.



Die AIT NETFactory ist ein komponentenbasiertes Framework zur Integration, Erfassung und Visualisierung von Prozessdaten in der Produktion.

Das offene Baukastensystem der AIT NETFactory lässt mehrere Lösungsszenarien zu:

- Client- und web-basierte Visualisierungs- und Bediensysteme (SCADA/HMI)
- Vertikale und horizontale Integrationslösungen zur Anbindung von ERP-Systemen an die Produktion (Shop Floor to Top Floor)
- Reporting- und Analysefunktionen zur Auswertung und Darstellung von wesentlichen Kennzahlen in der Produktion (Manufacturing Intelligence)

Branchen: Industrie

Anwendungsgebiete: Produktionsprozessvisualisierung, Business Intelligence in der Produktion, Produktionssystemintegration, Ermittlung/Darstellung von KPIs in der Produktion, Prozessautomatisierung

Microsoft Basis Technologie:

- SQL Server 2005
- Visual Studio 2005

„AIT NETFactory bildet ein perfektes Framework auf Basis von Visual Studio 2005 und dem SQL Server 2005.“



AIT Applied Information Technologies AG
 D-70736 Fellbach
 Auberlenstr. 13
 Telefon: 0049/711/52 04 73-10
 Telefax: 0049/711/52 04 73-30
 E-Mail: judith.frank@aitag.com
 Internet: www.aitag.com

Vorstand: Rudolf Günther
Gründung: 1990
Umsatz 2004: EUR 2,71 Mio.
Mitarbeiter: 15

PROCON-WIN 5

Prozessvisualisierung mit Überwachung, Steuerung und Authentifizierung von Maschinen und Anlagen.

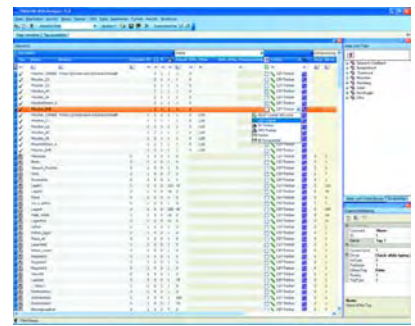

PROCON-WIN ist eine Visualisierungs-Software zum Bedienen und Beobachten von Maschinen und Anlagen. Lauffähig ist diese Software auf allen Microsoft-Betriebssystemen. PROCON-WIN enthält alle Funktionalitäten, wie Protokoll- und Logbuchfunktion, Mehrsprachigkeit, Datenverwaltung, Diagrammfunktionalität, Benutzerverwaltung Datenarchivierung und Störungsverwaltung, die für Anwendungen im industriellen Bereich benötigt werden. Nahezu alle Funktionalitäten werden über eine einfache Parametrierung aktiviert. Standardisierte Schnittstellen wie OPC, ODBC uvm. garantieren eine Offenheit bei der Kommunikation und dem Datenaustausch zu anderen Systemen oder der Steuerung.

Branchen: Maschinen-/ Anlagenbau, Nahrungsmittelindustrie, Fördertechnik
Anwendungsgebiete: Maschinen-/ Anlagenbedienung, Maschinenüberwachung, BDE, Verpackungslinien

Microsoft Basis Technologie:

- SQL Server 2005
- Visual Studio 2005

„Die MS Technologie ermöglicht uns eine effizientere und schnellere Entwicklung abgestimmt auf unsere Kundenwünsche und für verteilte Systeme.“



GTI-control mbH
 D-97828 Marktheidenfeld
 Düsseldorfer Str. 1c
 Telefon: 0049/9391/98 96-400
 Telefax: 0049/9391/98 96-429
 E-Mail: info@GTI-control.de
 Internet: www.GTI-control.de

Geschäftsführer: Achim Schreck
Gründung: 1987
Umsatz 2004: EUR 2,2 Mio.
Mitarbeiter: 25

BabtecCAQ

Unterstützt produzierende Unternehmen bei der Qualitätsprüfung. Messdatenerfassung und Auswertung.

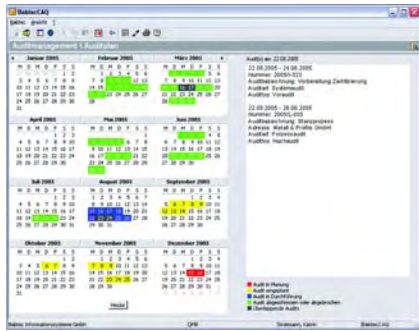

Die BabtecCAQ Standard Software unterstützt produzierende Unternehmen beim Qualitätsmanagement, bei der Prüfung, der Messdatenerfassung und Auswertung sowie bei der Qualitätsplanung und -sicherung. BabtecCAQ bietet Produkt- und Prozessoptimierung mittels Standardmodule, welche gemeinsam mit den Kunden nach deren Bedürfnissen maßkonfiguriert werden.

Dabei setzt die Babtec Informationssysteme GmbH konsequent auf Microsoft Standardtechnologie. Dazu gehören Microsoft Entwicklungstools und insbesondere der Microsoft SQL Server als Basisdatenbank.

Branchen: Automotive, Metallverarbeitung und Medizintechnik
Anwendungsgebiete: Qualitätsmanagement, Qualitätsplanung, Qualitätssicherung

Microsoft Basis Technologie:
 • SQL Server 2005

„Wir setzen den MS SQL Server 2005 wegen der mannigfaltigen integrierten Funktionalitäten ein.“

BABTEC

Babtec Informationssysteme GmbH
 D-42285 Wuppertal
 Clausenstr. 21
 Telefon: 0049/202/49 60-0
 Telefax: 0049/202/49 60-100
 E-Mail: info@babtec.de
 Internet: www.babtec.de

Geschäftsführer: Michael Flunkert, Waios Kastanis
Gründung: 1994
Mitarbeiter: ca. 70

Sage Office Line

Integrierte Komplettlösung zur Unternehmenssteuerung.



Sage Office Line bietet umfassende Möglichkeiten, die betriebswirtschaftlichen Abläufe abzubilden und zu optimieren. Sie versorgt alle Mitarbeiter mit aktuellen Informationen und steigert so die innerbetriebliche Transparenz und Effizienz sowie die Aussagefähigkeit gegenüber den Kunden.

Kennzeichen von Sage Office Line sind:

- integrierte Lösung mit zentraler Datenhaltung
- Individualität durch individuell anpassbare Oberfläche
- schnelle Implementierung
- umfassende Controlling-Funktionen
 - integrierte Analyse-, Auswertungs- und Planungstools
 - Liquiditätsanalyse und Kennzahlensystem

Anwendungsgebiete: Rechnungswesen, Warenwirtschaft, Produktion, Personalwirtschaft, Kundenkontaktmanagement

Microsoft Basis Technologie:
 • SQL Server 2005

„Der SQL Server stellt die ideale Plattform für individuelle Erweiterungen und kundenspezifische Anpassungen dar.“



Sage Software GmbH & Co. KG
 D-60437 Frankfurt
 Berner Str. 23
 Telefon: 0049/69/5 00 07-0
 Telefax: 0049/69/5 00 07-11 00
 E-Mail: info@sage.de
 Internet: www.sage.de

Geschäftsführer: Peter Dewald
Gründung: 1983
Umsatz 2004: EUR 51 Mio.
Mitarbeiter: 430

dynaSight

BI-Plattform zum Aufbau individueller analytischer Applikationen.



dynaSight ist eine Business-Intelligence-Plattform zum Aufbau individueller, unternehmensweiter, web-basierter Informationssysteme. dynaSight bietet hohen Bedienungscomfort, Flexibilität und Funktionalität und wird von über 1.800 Kunden mit mehr als 230.000 Anwendern weltweit eingesetzt.

dynaSight Enterprise ermöglicht Zugriff auf alle gängigen Datenquellen und erlaubt die Analyse und Visualisierung von Unternehmensdaten ohne Programmieraufwand. Anwendungen werden exakt nach den Unternehmens- und Branchenerfordernissen entwickelt. Das Leistungsspektrum von dynaSight reicht von der abteilungsbezogenen betriebswirtschaftlichen Auswertung bis hin zu Analytical Dashboards, Balanced Scorecards und anderen unternehmensweiten dynamischen Managementinformationssystemen.

Anwendungsgebiete: Planung & Reporting, Controlling, Balanced Scorecard (BSC), Business Performance Management (BPM), Business Activity Monitoring (BAM)

Microsoft Basis Technologie:
 • SQL-Server 2005

„dynaSight und der MS SQL Server lassen sich einfach und schnell kombinieren – für eine effektive Unternehmenssteuerung.“



arcplan Information Services AG
 D-40764 Langenfeld
 Elisabeth-Selbert-Str. 5
 Telefon: 0049/2173/16 76-0
 Telefax: 0049/2173/16 76-100
 E-Mail: info@arcplan.com
 Internet: www.arcplan.com

Vorstand: Dr. Hartmut Krins, Dipl.-Kfm. Roland Hölscher
Gründung: 1993
Mitarbeiter: 100

eNovation:Reporting.Portal 2005

Browserbasiertes Informationssystem für Reporting, Analyse und Controlling.



Das eNovation:Reporting.Portal 2005 ist eine Portallösung zur Analyse von Unternehmensdaten. Die vierte Generation des eNovation:Reporting.Portals nutzt aktuelle Standard-Technologien (SQL 2005, ASP.NET, etc.) und bietet hohe Performance, Stabilität, Funktionalität und Ergonomie.

Einige Funktionen im Überblick:

- OLAP Analyse: Analysieren der Kennzahlen nach allen erdenkbaren Sichten (Produkte, Kunden, Zeit)
- Export nach Microsoft Office: Exportieren der Berichte nach z.B. Excel um Daten flexibel weiter zu bearbeiten
- Favoritenfunktionalität: Erstellen von personalisierten Sichten der Daten
- E-Mail-Pushdienst: Zusenden der Berichte per E-Mail als Bild oder Excel-Datei

Anwendungsgebiete: Vertriebscontrolling, Enterprise Reporting, Management Cockpit

Microsoft Basis Technologie:

- SQL Server 2005
- Visual Studio 2005

„Der SQL Server 2005 ist das Maß der Dinge in puncto Performance und Funktionalität und wird den Erfolg seines Vorgängers zumindest fortführen.“



eNovation GmbH
 D-81927 Radolfzell
 Schützenstr. 84
 Telefon: 0049/7732/9 50 66-0
 Telefax: 0049/7732/9 50 66-99
 E-Mail: info@novation.de
 Internet: www.enovation.de

Vorstand: Marcus Maier,
 Peter Ellerau
Gründung: 1999
Mitarbeiter: 30

BASECONTROL

Versand von Reports und Information über kritische Zustände.

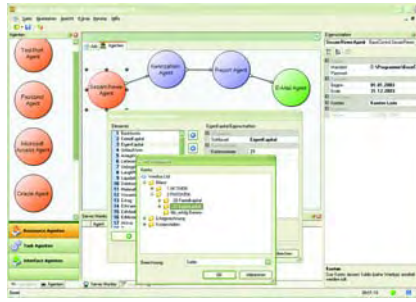

BASECONTROL ist ein agentengestütztes Frühwarnsystem. Mit dem passenden Agenten lassen sich beliebige Zustände überwachen und Auswertungen erstellen. Sofort beim Eintreten eines kritischen Zustands erfolgt eine Benachrichtigung per E-Mail oder als SMS direkt aufs Handy.

Weitere Merkmale sind:

- Terminplaner: Wann und wie oft wird ein Job ausgeführt.
- Resource Agents: Datenlieferanten, halten die Verbindung zu einer bestehenden Infrastruktur und extrahieren Daten.
- Task Agents: Interne Verarbeitung der Informationen wie Anwendung von frei definierbaren Formeln, Erstellung von Reports etc.

Aufgrund seiner Agenten-Architektur ist BASECONTROL flexibel. Der Anwender definiert Jobs selbst, indem er einzelne Agenten so zusammenschaltet, dass eine komplexe Aufgabe erledigt wird.

Anwendungsgebiete: Controlling, Kennzahlenüberwachung, Reporting, Prozessüberwachung, Zustandsüberwachung

Microsoft Basis Technologie:

- Visual Studio 2005

„Die Entwicklung von Client/Server-Applikationen wird dank der ausgezeichneten Debugging Möglichkeiten von Visual Studio hervorragend unterstützt.“



kapaya software gmbh
 D-79199 Kirchzarten
 Freiburger Str. 6
 Telefon: 0049/7661/90 47-0
 Telefax: 0049/7661/90 47-19
 E-Mail: pj@kapaya.com
 Internet: www.kapaya.com

Geschäftsführer: Klaus Hackenjös,
 Patrick Jox
Gründung: 2003
Mitarbeiter: 4

MIS DecisionWare

Software für Planung, Reporting und Analyse.

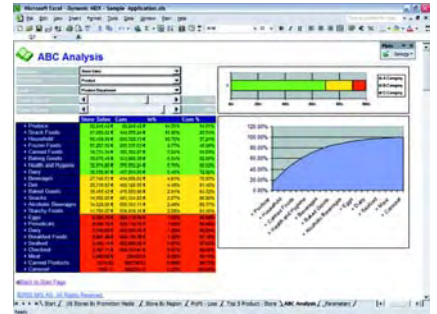

Mit MIS DecisionWare lassen sich nach dem „Baukastenprinzip“ verschiedene Komponenten miteinander kombinieren. Das Ergebnis: Maßgeschneiderte, skalierbare Lösungen für Business Intelligence und Corporate Performance Management.

Ob monatliche Vertriebsinformationen oder tägliche, detaillierte Analysen benötigt werden: MIS DecisionWare bietet die passenden Werkzeuge für die individuellen Bedürfnisse. Microsoft und MIS arbeiten seit mehr als zehn Jahren eng zusammen. Im Rahmen dieser Partnerschaft hat Microsoft MIS die höchsten Produktzertifizierungen „Certified for Windows Server 2003“ und „Data Warehouse Alliance Certification“ verliehen.

Anwendungsgebiete: Planung, Reporting, Budgetierung, Analyse, Konzernkonsolidierung

Microsoft Basis Technologie:

- SQL Server 2005

„Die Microsoft Technologie bietet eine stabile Infrastruktur, auf deren Basis unsere MIS Lösungen entwickelt werden. Die Standards ODBO und XMLA machen es sehr einfach unsere Lösungen in bestehende IT-Infrastrukturen zu integrieren.“



MIS GmbH
 D-64293 Darmstadt
 Landwehrstr. 50
 Telefon: 0049/6151/8 66-600
 Telefax: 0049/6151/8 66-666
 E-Mail: info@misag.com
 Internet: www.misag.com/germany

Geschäftsführer:
 Jochen Schindelbeck, Hakan Soykan
Gründung: 1988
Umsatz 2004: EUR 45 Mio.
Mitarbeiter: 460

Q4bis Product Suite

Erlaubt die interaktive Analyse von Daten.

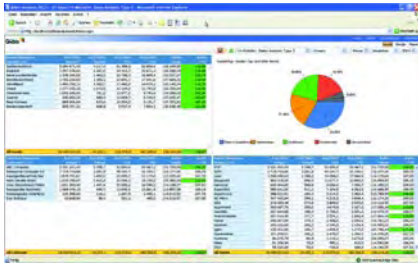

Die Business-Intelligence-Lösung Q4bis basiert auf Microsoft Technologie und integriert sich in vorhandene Systemlandschaften. Sie bietet verbesserte Analyse-möglichkeiten und Transparenz unternehmensrelevanter Informationen. Q4bis ist als klassische Clientsoftware bis hin zur Microsoft .NET Plattform verfügbar. Im Gegensatz zu statischen Reporting-Lösungen, erlaubt Q4bis die interaktive Analyse von Daten direkt am Bildschirm. Anwender werden durch eine intelligente und intuitiv zu bedienende Benutzeroberfläche unterstützt. Durch die „4-Quadranten“-Darstellung werden mehrdimensionale Zusammenhänge deutlich und individuelle Datenanalysen ermöglicht.

- Q4bis DataServer: bildet die Basis für ein modernes Data Warehouse; beinhaltet alle Elemente eines modernen ETL-Tools
- Q4bis Analysis Web: einfach zu bedienendes Analyse-Werkzeug sowohl für das Management als auch für Power-User.
- Q4bis Report Publisher: Auf der Basis von Microsoft Reporting Services entwickelt und nahtlos in Q4bis Analysis Web integriert.

Microsoft Basis Technologie:
 • SQL Server 2005

„Wir verwenden Microsoft Technologien, weil wir dadurch optimal in der Produktentwicklung unterstützt werden und unseren Kunden Lösungen im Industriestandard anbieten können.“



Q4bis Europe Limited
 D-91257 Pegnitz
 Lessingstr. 23
 Telefon: 0049/700/7 42 47-000
 Telefax: 0049/700/7 42 47-100
 E-Mail: info@Q4bis-Europe.com
 Internet: www.Qbis-Europe.com

Kontakt: Michael Hochgesang

EMbench

Corporate-Performance-Management-Lösung.

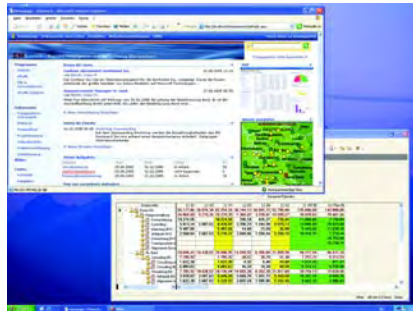

- EMbench stellt alle Werkzeuge und fachlichen Applikationen zur Verfügung, die die Steuerung eines Unternehmens unter Betrachtung von Vergangenheit und Zukunft ermöglichen.
- Unternehmenssteuerungsportal
 - Automatische Bereitstellung von Informationen
 - Rollenbasierte Informationsverteilung
 - Gemeinsames Reporting und Analyse auf allen Informationen
 - Business Scorecard, Cockpit-Funktionen
 - Integrierte Lösung aus Erfolgs-, Finanz- und Bilanzplanung
 - Darstellung für internes und externes Rechnungswesen
 - Gemeinsame Strukturen für alle Teilpläne
 - Freie Ermittlungslogiken
 - Zentrale Kennzahlenverwaltung
 - Beliebige Zeithorizonte
 - Beliebige Versionen
 - Rollierende Planung

Anwendungsgebiete: Planung, Analyse, Reporting, Controlling,

Microsoft Basis Technologie:
 • SQL Server 2005

„Wir setzen auf den SQL Server aufgrund seiner Leistungsfähigkeit und den umfassend bereitgestellten BI-Funktionen.“



Software4You
Planungssysteme GmbH
 D-81377 München
 Fürstenrieder Str. 267
 Telefon: 0049/89/71 05 04-0
 Telefax: 0049/89/71 05 04-25
 E-Mail: marketing@software4you.com
 Internet: www.software4you.com

Geschäftsführer: Hanns-Dirk Brinkmann, Marcel Ludwig
Gründung: 1998
Umsatz 2004: EUR 3 Mio.
Mitarbeiter: ca. 30

S4U Connector

Für den direkten Zugriff auf Daten aus SAP R/3 und SAP BW.

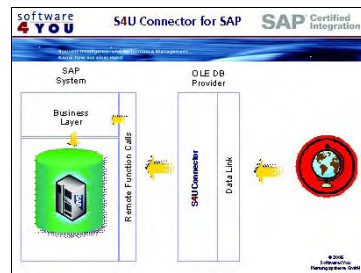

- Der S4U Connector bietet direkten Zugriff auf Daten aus SAP R/3 und SAP BW. Weitere Merkmale sind:
- Individuelle BAPIs können in SAP R/3 geschrieben werden
 - Berücksichtigt die Rechte des angemeldeten Benutzers
 - Standardisierter OLE DB Provider
 - Zugriff auf BAPIs/Funktionsbausteine, R/3 Tabelle, BW Queries
 - Assistenten-gestütztes Anlegen von Funktionsaufrufen
 - Suchdialog für BAPI Auswahl
 - Liefert Rückgabewerte sowohl als Datenstrom als auch in Zieltabellen
 - Zieltabellen können vom S4U Connector angelegt werden
 - Keine Installation in SAP R/3
 - Keine SAP R/3-seitigen Software-Anforderungen auf dem Client-Rechner
 - Vorhandene komplexe Reports können in eine BAPI übertragen werden

Anwendungsgebiete: Datenextraktion, Reporting/Analyse von SAP-Daten, Nutzung innerhalb eines DTS Paketes

Microsoft Basis Technologie:
 • SQL Server 2005

„Wir setzen auf den SQL Server aufgrund seiner Leistungsfähigkeit und den umfassend bereitgestellten BI-Funktionen.“



Software4You
Planungssysteme GmbH
 D-81377 München
 Fürstenrieder Str. 267
 Telefon: 0049/89/71 05 04-0
 Telefax: 0049/89/71 05 04-25
 E-Mail: marketing@software4you.com
 Internet: www.software4you.com

Geschäftsführer: Hanns-Dirk Brinkmann, Marcel Ludwig
Gründung: 1998
Umsatz 2004: EUR 3 Mio.
Mitarbeiter: ca. 30

Projekterfassung

Dokumentation der täglichen Arbeiten und der Planung von Fehlzeiten.



Die Anwendung „Projekterfassung“ besteht aus verschiedenen Modulen, die abhängig von den Benutzerrechten verfügbar sind:

- **Projekterfassung:** Dokumentation von Arbeits-/Fehlzeiten, projektbezogenen Aufwänden inkl. Verwaltung von Auftraggebern
- **Urlaubsverwaltung:** Beantragung von Urlaub durch den Mitarbeiter und Genehmigung durch den Vorgesetzten
- **Monatsübersicht:** Mitarbeiterbezogene Auswertung der Arbeits- und Fehlzeiten durch die Personalabteilung
- **Abwesenheitsübersicht:** Zeitraumbezogene Auswertung über die Fehlzeiten der Mitarbeiter
- **Weiterbildungsplanung:** Organisation von Weiterbildungen und Erfassung der Gesamtkosten
- **Planung sonstige Fehlzeiten:** Verwaltung von Abwesenheiten bedingt durch gesundheitserhaltende Maßnahmen, deren Durchführungszeitraum im Vorfeld bekannt ist

Branchen: Dienstleister und projektorientierte Unternehmen

Anwendungsgebiete: Leistungsdokumentation, Urlaubs- und Fehlzeitenverwaltung, Arbeitszeitauswertung

Microsoft Basis Technologie:

- SQL Server 2005
- Visual Studio 2005

„Wir nutzen die Microsofttechnologie, weil sie flexibel und zukunftsicher ist.“



Bärlin EDV – Beratung & Service
 D-71638 Ludwigsburg
 Umlandstr. 21
 Telefon: 0049/7141/6 85 41-0
 Telefax: 0049/7141/6 85 41-41
 E-Mail: info@baerlin-edv.de
 Internet: www.baerlin-edv.de

Geschäftsführer: Eberhard Bärlin
Gründung: 1994
Mitarbeiter: 19

Cat4 Project

Unterstützt mittelständische und große Unternehmen bei der Beherrschung ihrer Projektprozesse.

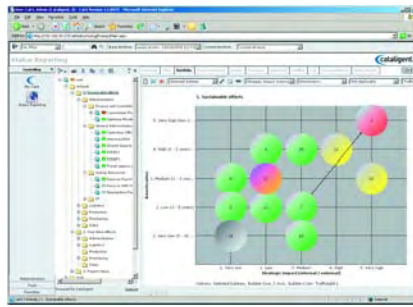

Cat4 Project ist spezialisiert auf das Management von Projektlandschaften entlang des gesamten Lebenszyklus von der Portfolioanalyse über das Controlling bis hin zum Knowledge Management abgeschlossener Projekte.

Die vollständig webbasierte Software ist in mehreren Ausbaustufen erhältlich:

- **Small Solutions:** Wenige, einfache Funktionen zur Unterstützung eines einzelnen Projektprogrammes.
- **Standard Solutions:** Umfangreiche Funktionen zur Abdeckung aller Projektprozesse.
- **Special Solutions:** Aufbauend auf der Toolbox der Standard Solutions werden individuelle Module und Funktionalitäten entwickelt.

Branchen: Projektportfolioplanung und -steuerung für alle Unternehmen mit mehr als 20 parallel laufenden Projekten

Anwendungsgebiete: Projektportfoliooptimierung, Budgetplanung und -verfolgung, Ressourcenmanagement, Restrukturierungsprojekte, IT-Projekte

Microsoft Basis Technologie:

- SQL Server 2005
- Visual Studio 2005

„Visual Studio und SQL Server sind bestens aufeinander abgestimmt. Die Einarbeitung ist kurz, der Leistungsumfang beträchtlich.“



Cataligent Projekt GmbH
 D-40210 Düsseldorf
 Immermannstr. 3
 Telefon: 0049/211/62 19-310
 Telefax: 0049/211/62 19-399
 E-Mail: info@cataligent.com
 Internet: www.cataligent.com

Geschäftsführer: Volker Voigt
Gründung: 2000
Mitarbeiter: 20 (und Partner)

STABsoft-OptServ

Verwaltung und Abrechnung von Arbeitsschritten, Aufwendungen und Dokumenten bei Beratungs- und Verwaltungsaufgaben.

STABsoft-OptServ enthält folgende Module für:

- Annahme von Beratungsaufträgen
- Definition und Eingabe von Bearbeitungsschritten wie Datenbankabfragen, Unteraufträgen, Terminänderungen und Ergebnisübermittlung
- Speicherung von Mails, Office- und PDF-Dokumenten zum Beratungsauftrag
- Eingabe von Informationsquellen zum Aufbau einer Wissensdatenbank
- Übersichten über Aufwendungen, Kosten und Erlöse

STABsoft integriert die Anwendung mit vorhandenen Systemen und Datenbeständen z. B. für Buchhaltung und Fakturierung.

Branchen: Dienstleister, Verwaltung, Behörden

Anwendungsgebiete: Beratung, Research u. a.

Microsoft Basis Technologie:

- Visual Studio 2005

„ASP.NET ermöglicht durch die COM-Schnittstelle problemlose Integration von vorhandenen Anwendungen und Datenbeständen.“



STABsoft
Karl-Heinz Offenhäuser
 D-69251 Gaiberg
 Hauptstr. 113
 Telefon: 0049/6223/97 03 30
 Telefax: 0049/6223/97 03 31
 E-Mail: kho@stabsoft.de
 Internet: www.stabsoft.de

Geschäftsführer: Karl-Heinz Offenhäuser
Gründung: 1983

CAS teamWorks

Intranet und Unternehmensportal für den Mittelstand



CAS teamWorks ist eine Plattform für alle Informationen und Abläufe in mittelständischen Unternehmen. Mit der Intranet Groupware lassen sich Informationen schnell und einfach verteilen, Wissen transparent und nutzbar machen. Immer aktuelle Informationen und bessere Abläufe führen zu effizienterem und produktiverem Arbeiten.

Kernfunktionen sind:

- Wissens-/Informationsdatenbank
- Zuständigkeitsuche/Skill Management
- Telefon- und Mitarbeiterlisten
- Organigramm, Checklisten
- Anträge auf Genehmigung, Terminkalender mit Überschneidungswarnungen
- Dokumenten- und Ressourcenmanagement
- Bereichs-, Ressourcen- und Mitarbeiterkalender
- Aufgabenmanagement
- integrierter Mailclient
- Urlaubsverwaltung etc.

Microsoft Basis Technologie:

- SQL-Server 2005

„Wir setzen auf den SQL-Server wegen seiner guten Stabilität und einfachen Administration.“

**CAS Software AG**

D-76131 Karlsruhe
Wilhelm-Schickard-Str. 10-12
Telefon: 0049/721/96 38-0
Telefax: 0049/721/96 38-299
E-Mail: info@cas.de
Internet: www.cas.de

Vorstand: Martin Hubschneider (Vorstandsvorsitzender), Frank Widmayer, Ludwig Neer
Gründung: 1986
Mitarbeiter: > 100

sputnik

Office 2003 als Front End für Geschäftsprozesse einer Unternehmensanwendung



Die Smart-Client-Anwendung sputnik integriert die Welt von Office 2003 mit dem Geschäftspartner-Umfeld und der Dokumentenverwaltung einer Unternehmenssoftware.

Dadurch wird es Anwendern möglich, ohne spezielle Client-Software wichtige Daten in der Unternehmensanwendung zu erfassen, zu recherchieren und zu bearbeiten – mit allen Komponenten von Office 2003 als Oberfläche.

Eine Offline-Komponente mit Synchronisierung erlaubt das Arbeiten mit den Daten der Unternehmensanwendung auch unterwegs.

Diese innovative Lösung basiert auf service-orientierter Architektur SOA und SQL Server 2005 Express.

Microsoft Basis Technologie:

- SQL Server 2005
- Visual Studio 2005

„Visual Studio 2005 und SQL Server 2005: Spitzentechnologie für Wettbewerbsvorteile.“

muellerPrange

muellerPrange GmbH & Co. KG
D-80636 München
Nymphenburger Str. 86
Telefon: 0049/89/55 05 18-0
Telefax: 0049/89/55 05 18-18
E-Mail: info@muellerprange.com
Internet: www.muellerprange.com/vmspu.htm

Geschäftsführer: Helmut Müller, Hans Prange
Gründung: 2002
Umsatz 2004: EUR 2,86 Mio.
Mitarbeiter: 18

DYNAMIC FORMS

Zentrales Adressmanagement in Microsoft Outlook.

**DYNAMIC FORMS**

DYNAMIC FORMS ermöglicht die Nutzung von Microsoft Outlook als zentrale Adressdatenbank, die unternehmensweit gültig ist. Der Outlook-Kontakt wird um die Registerkarte DYNAMIC FORMS erweitert. Innerhalb dieser Karte können weitere Registerkarten und Felder frei definiert werden.

Personenbezogene Daten können mit nahezu jeder Information gekoppelt werden. Mit maßgeschneiderten Ansichten und einfacher Datenintegration können unter der bekannten Outlook-Oberfläche Unternehmensabläufe transparent dargestellt werden.

Suchergebnisse können in Word zur Serienbriefherstellung, in Excel für weitere Auswertungen sowie in andere Standardapplikationen übernommen werden. Komplette Datenbestände bestehender Datenbanken sind importierbar.

Microsoft Outlook wird in Verbindung mit DYNAMIC FORMS zu einem leistungsfähigen Kontaktmanagementsystem (CRM).

Microsoft Basis Technologie:

- SQL-Server 2005

**ADLON Datenverarbeitung Software GmbH**

D-88131 Lindau
Kemptener Str. 99
Telefon: 0049/8382/9 43 90-0
Telefax: 0049/8382/9 43 90-20
E-Mail: info@adlon.de
Internet: www.adlon.de

Geschäftsführer: Christoph Kämmerle
Gründung: 1988

CAS Contact

Professionelles Adress- und Kontaktmanagement



CAS Contact hat alles, was man für das tägliche Geschäft und die schnelle, lückenlose Interaktion mit dem Kunden braucht. Der Kontaktmanager ist mit den Funktionen ausgestattet, die in kleinen und mittelständischen Unternehmen erfolgsentscheidend sind:

- Adressverwaltung mit Zusatzfeldern, Eingabehilfen, integrierter Dublettenprüfung, Such- und Filterfunktionen
- Kundenakte mit allen wichtigen Informationen (komplette Korrespondenz, Termine und Telefonate)
- Korrespondenz mit Serienbriefen oder Serien-E-Mails und integriertem E-Mail-Client
- Telefonie mit Anruferkennung und Wahlhilfe
- Kalender mit Terminen, Aufgaben, Ressourcenverwaltung, freier Terminsuche, Überschneidungsprüfung, Wiederholungsterminen, Alarmfunktion, Prioritäten, Bearbeitungsstatus

Microsoft Basis Technologie:

- SQL Server 2005

„Wir setzen auf den SQL Server wegen seiner guten Stabilität und einfachen Administration.“



CAS Software AG

D-76131 Karlsruhe
Wilhelm-Schickard-Str. 10-12
Telefon: 0049/721/96 38-0
Telefax: 0049/721/96 38-299
E-Mail: info@cas.de
Internet: www.cas.de

Vorstand: Martin Hubschneider
(Vorstandsvorsitzender), Frank Widmayer, Ludwig Neer
Gründung: 1986
Mitarbeiter: > 100

triomis mailtender 2.0

Ein- und ausgehende E-Mails werden inhaltlich analysiert.

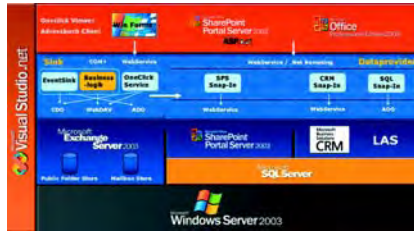

Der triomis mailtender analysiert inhaltlich ein- und ausgehende E-Mails und ergänzt diese automatisch durch Mitarbeiter- und Kundeninformationen, die dann eine einfache Klassifizierung ermöglichen. Diese Informationen werden aus den bestehenden Datenspeichern (Datenbanken, Aktive Directory) ermittelt und den E-Mails hinzugefügt. Auf Basis von frei definierbaren Regeln können die so vorbereiteten E-Mails archiviert und elektronischen Akten zugewiesen werden. Er ergänzt Exchange 2003 und erlaubt durch Unterstützung von Sharepoint Technologie den Aufbau eines unternehmensweiten Datenmanagementsystems.

Branchen: Versicherungen, Banken, Dienstleister, Wirtschaftsprüfer
Anwendungsgebiete: E-Mail-Klassifizierung, E-Mail-Archivierung

Microsoft Basis Technologie:

- SQL-Server 2005
- Visual Studio 2005

„Der Einsatz von VS als Entwicklungswerkzeug ermöglicht uns den Aufbau von integrierten Microsoft Systemen.“



triomis GmbH

D-44269 Dortmund
Europaplatz 10
Telefon: 0049/231/5 19 19-10
Telefax: 0049/231/5 19 19-22
E-Mail: info@triomis.de
Internet: www.triomis.de

Geschäftsführer: Stephan Thurek,
Andreas Thurek
Gründung: 1992
Mitarbeiter: 16

Asta DMS

Multi-/Single-User-Dokumentenmanagement auf Datenbankbasis.

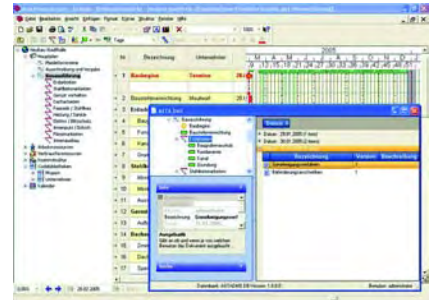

Mit dem Programm Asta DMS ist eine DMS-Lösung entstanden, die sich auch in ein Projektmanagementsystem integrieren kann.

Wichtig bei der Konzeption war, dass alle Kernfunktionen eines Dokumentenmanagementsystems beinhaltet sind. So verfügt Asta DMS über eine durchgängige Revisionierung aller Dokumente, eine Vorlagenverwaltung, Suchmechanismen und Berichte. Funktionen zum Ein- und Ausbuchen von Dokumentendateien sind auch integriert. Alle Dokumente und Revisionsdokumente liegen in einer zentralen Datenbank, unterstützt wird z.B. MS-SQL Server.

Die Dokumente sind mehrfach zuzuordnen, werden aber nur einmal abgelegt. Es können Protokolle einem Ereignis innerhalb des Projektablaufs und gleichzeitig der Unternehmensabteilung in der Dokumentenablage gemäß Aufbauorganisation abgelegt werden.

Anwendungsgebiete: Dokumentenmanagement, Projektmanagement, Büroorganisation, Archivierung

Microsoft Basis Technologie:

- SQL Server 2005
- Visual Studio 2005



ASTA DEVELOPMENT GmbH

D-76185 Karlsruhe
Liststr. 22
Telefon: 0049/721/95 25-0
Telefax: 0049/721/95 25-100
E-Mail: info@astadev.de
Internet: www.astadev.de

Geschäftsführer: Stefan Wolf,
Hubert Geier
Gründung: 1991
Mitarbeiter: 20

CS WebDAV Server

Dokumentenmanagement und Archivierung.

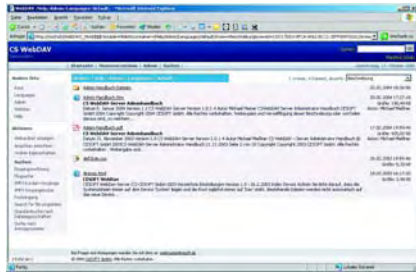

Der CS WebDAV Server ist ein System, das das Austauschen und Teilen von Daten und Dokumenten im Web sowie ihre sichere Speicherung ermöglicht. Es integriert sich in vorhandene Systemarchitekturen und kann über Standardschnittstellen angesprochen werden. Es realisiert WebDAV gemäß dem internationalen Standard RFC 2518.

Leistungsmerkmale sind:

- Zugriff über das Web
- Gemeinsames Bearbeiten von Dokumenten
- Versionierung von Dokumenten
- Archivierung von Dokumenten
- Suchen von Ressourcen anhand der Properties
- Suchen von Ressourcen anhand des Inhaltes
- Freie Vergabe von Properties auf den Dokumenten
- Volltextindizierung für RTF, HTML, XML, PDF und Office-Dokumente
- Konnektoren auf Serverseite, um Dokumente zu klassifizieren, zu bearbeiten oder weiterzuleiten
- Jukebox-/Festplattenunterstützung
- Zugriffsberechtigungen für Ordner, Dateien und Properties
- Automatisches Auslesen von Properties aus Office-Dokumenten

Anwendungsgebiete: Dokumentenmanagement, Archivierung

Microsoft Basis Technologie:

- SQL Server 2005

„Problemloser Umstieg und das Plus der neuen Features.“



CESOFT Softwareentwicklung GmbH
D-33609 Bielefeld
Herforder Str. 155 a
Telefon: 0049/521/9 32 31-0
Telefax: 0049/521/9 32 31-11
E-Mail: info@cesoft.de
Internet: www.cesoft.de

Geschäftsführer: Bernd Kuhlmann, Michael Meißner, Martin Schumacher
Gründung: 1990

Cirrus

Information Management System

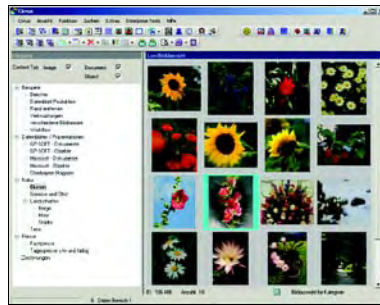

Management von Informationen unabhängig vom Informationstyp:

- **Bilder:** alle gängigen Bildformate
- **Dokumente:** mit beliebiger Seitenanzahl und Größe
- **Objekte:** Word, Excel, PDF, CAD, Video Clips, Sound Tracks
- **Metadaten:** umfangreiche Texte und Metadaten zu jedem Bild, Dokument und Objekt

Workflow, Versionen, logische Verknüpfungen, Objektvorlagen, Berichte und der Nachrichtendienst sind die Basis zur Optimierung von Geschäftsprozessen und Arbeitsabläufen. Datenbereiche und Sicherheitsebenen ermöglichen eine direkte Abbildung bewährter Unternehmensstrukturen. Die intuitiv zu bedienende Benutzeroberfläche, integrierte Funktionen zur Bearbeitung von Informationen, Volltextrecherche, OCR u. a. erhöhen die Effizienz. Cirrus speichert alle Informationen in einer zentralen SQL-Server Datenbank. Der Zugriff erfolgt über das Firmennetzwerk, Inter- oder Intranet.

Anwendungsgebiete: Konzernkommunikation, Marketing, Vertrieb, Presse, Archiv

Microsoft Basis Technologie:

- SQL Server 2005
- Visual Studio 2005

„SQL Server und .NET bieten Skalierbarkeit und eine optimale Integration in die Microsoft Server- und Office-Familie.“



GP-SOFT Information Products
D-85354 Freising
Gartenstr. 25
Telefon: 0049/8161/496 55 72
Telefax: 0049/180/50 60 34 00 24 35
E-Mail: cirrus@gp-soft.com
Internet: www.gp-soft.com

Geschäftsführer: Gisela Preisegger
Gründung: 1985
Umsatz 2005: EUR 1 Mio.
Mitarbeiter: 5

Keep in Mind 2004 Business

Software für schnelles und einfaches Informationsmanagement.

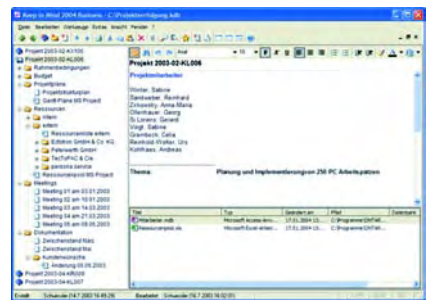

Keep in Mind ist eine Informations- und Wissensdatenbank, ein zentraler Informationsspeicher, mit dem man Informationen aufnehmen und darauf zugreifen kann. Neben AddIns in Outlook, Word, Excel, PowerPoint und MindManager erfolgt die Informationsaufnahme über den Importassistenten, per drag and drop oder über den integrierten Editor. Zu jeder Information können beliebige Dateien hinzugefügt werden. Mit den Abonnements erhält der Anwender eine Nachricht, sobald Informationen, die er abonniert hat, hinzugefügt oder geändert werden, außerdem kann er sich Informationen als Aufgabe in seine Wiedervorlage legen. Häufig genutzte Informationen werden in die Favoriten aufgenommen.

Die Inhalte der Datenbank lassen sich beliebig per E-Mail versenden oder in verschiedene Textformate exportieren.

Anwendungsgebiete: Informationsmanagement, Projektdokumentation, Organisationshandbuch, Kunden- und Vertriebsdaten, Knowledge Base

Microsoft Basis Technologie:

- SQL Server 2005

„Wir setzen auf den SQL Server 2005 aufgrund seiner Leistungsfähigkeit.“



ONTARIS GmbH & Co. KG
D-42103 Wuppertal
Tannenbergr. 35 a
Telefon: 0049/202/3 71 55-0
Telefax: 0049/202/3 71 55-29
E-Mail: info@ontaris.de
Internet: www.ontaris.de

Geschäftsführer: Stefan Orth, Martin Schüßler
Gründung: 1994
Umsatz 2004: EUR 0,7 Mio.
Mitarbeiter: 10

Keep in Mind 2004 Linker für MindManager 6

Integration der Informationsmanagement-Software Keep in Mind 2004 in den Mindjet MindManager 6.



Der Keep in Mind 2004 Linker für MindManager 6 ist vollständig in den MindManager integriert und arbeitet in 2 Modi:

- Informationen präsentieren und nutzen: Der Anwender kann die in Keep in Mind 2004 gespeicherten Informationen auswählen und als Zweig in eine MindMap aufnehmen. Dadurch hat er auf Knopfdruck ausgewählte Inhalte visualisiert vorliegen, die sich so sehr gut präsentieren lassen.
- Datenbank als MindMap: Die in Keep in Mind 2004 gespeicherten Informationen können direkt im MindManager 6 eingesehen und bearbeitet werden: Der Anwender verschiebt Zweige in seiner MindMap, nimmt neue auf, entfernt überflüssige und benennt sie um. Jeder Schritt wirkt sich direkt auf die Struktur der Keep in Mind 2004-Datenbank aus.

Anwendungsgebiete: Informationsmanagement, Projektdokumentation, Organisationshandbuch, Kunden- und Vertriebsdaten, Knowledge Base

Microsoft Basis Technologie:
• Visual Studio 2005



ONTARIS GmbH & Co. KG
D-42103 Wuppertal
Tannenbergsstr. 35 a
Telefon: 0049/202/3 71 55-0
Telefax: 0049/202/3 71 55-29
E-Mail: info@ontaris.de
Internet: www.ontaris.de

Geschäftsführer: Stefan Orth,
Martin Schüßler
Gründung: 1994
Umsatz 2004: EUR 0,7 Mio.
Mitarbeiter: 10

Keep in Mind 2004 WebViewer

WebViewer für Informationsdatenbanken von Keep in Mind 2004.



Mit dem Keep in Mind 2004 WebViewer können die in Keep in Mind 2004 enthaltenen Informationen den Nutzern des Intranets und Internets zur Verfügung gestellt werden. Sensible Daten bleiben dabei geschützt. In den freigegebenen Informationen kann eine beliebig große Gruppe via Browser recherchieren, um Informationen zu entnehmen und weiter zu verwenden.

Anwendungsgebiete: Informationsmanagement, Projektdokumentation, Organisationshandbuch, Kunden- und Vertriebsdaten, Knowledge Base

Microsoft Basis Technologie:
• Visual Studio 2005

„Wir setzen auf den SQL Server 2005 aufgrund seiner Leistungsfähigkeit.“



ONTARIS GmbH & Co. KG
D-42103 Wuppertal
Tannenbergsstr. 35 a
Telefon: 0049/202/3 71 55-0
Telefax: 0049/202/3 71 55-29
E-Mail: info@ontaris.de
Internet: www.ontaris.de

Geschäftsführer: Stefan Orth,
Martin Schüßler
Gründung: 1994
Umsatz 2004: EUR 0,7 Mio.
Mitarbeiter: 10

SVP-MaTra

Enthält Daten über Hersteller, Produktionsstätten, Händler und Niederlassungen.

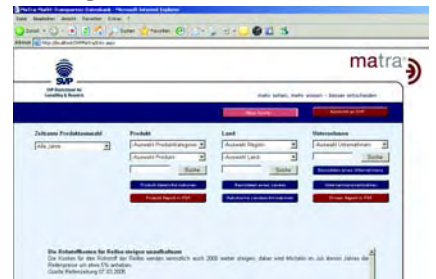

SVP Deutschland AG recherchiert Markt-Informationen für Klienten und stellt diese in der MaTra-Datenbank zur Verfügung. SVP-MaTra enthält Daten über Hersteller, Produktionsstätten, Händler und Niederlassungen mit Personal- und Bilanzinformationen für mehrere Jahre. Technisch identische Produkte, die unter verschiedenen Bezeichnungen vertrieben werden sind vergleichbar. Preise und Produktnamen sind nach Vertriebskanälen und Ländern aufgliedert. Die MaTra-Web-Server-Anwendung präsentiert die von SVP Deutschland AG gesammelten Markt-Informationen und bietet komplexe Suchfunktionen.

Branchen: Branchen mit wenig transparenten Märkten (z.B. Medizin oder Spezialmaschinen)
Anwendungsgebiete: Vertrieb, Marketing, Unternehmensplanung

Microsoft Basis Technologie:
• Visual Studio 2005

„ASP.NET und VS2005 ermöglichen schnelle Produktentwicklung und Anpassung an die Bedürfnisse von verschiedenen Branchen.“



STABsoft
Karl-Heinz Offenhäuser
D-69251 Gaiberg
Hauptstr. 113
Telefon: 0049/6223/97 03 30
Telefax: 0049/6223/97 03 31
E-Mail: kho@stabsoft.de
Internet: www.stabsoft.de

Geschäftsführer:
Karl-Heinz Offenhäuser
Gründung: 1983

neoMediaCenter .NET

Software-Applikation zum Speichern und Verwalten von digitalen Bildern, Videos und Dokumenten



Das Media Asset Management System neoMediaCenter .NET ermöglicht das Speichern und Verwalten von digitalen Bildern, Videos und Dokumenten. Weitere Merkmale sind:

- Finden
 - Zentralisierte Materialsammlung
 - Effiziente Suchmechanismen
 - Benachrichtigungen
- Konvertieren
 - Vorsicht von allen Formaten
 - Serverseitige Formatumwandlung
 - Versionierung, kein Datenverlust
- Verteilen
 - Externe Agenturen einbinden
 - Zugang per Internet
 - Immer die aktuelle Version zugänglich

neoMediaCenter .NET ist ein Media Asset Management System der neuesten Generation von Server/Thin-Client-Systemen, das komplett über einen Browser, ohne den Einsatz zusätzlicher Software, im Intranet und Internet bedient werden kann.

Anwendungsgebiete: Media Asset Management, Dokumentenverwaltung, Video-Verwaltung, Bildverwaltung

Microsoft Basis Technologie:

- SQL Server 2005
- Visual Studio 2005

„Die neue Datenbankplattform wird unser Produkt unter anderem bei den Such- und Abfragemöglichkeiten weiter verbessern“



NeoGeo New Media GmbH
 D-25335 Elmshorn
 Friedenstr. 39
 Telefon: 0049/4121/80 25-0
 Telefax: 0049/4121/80 25-25
 E-Mail: info@neogeo.com
 Internet: www.neogeo.com

Geschäftsführer: Marc Höppner,
 Eike Kendelbacher
Gründung: 1996

PC-WARE Portal Solution

Portalserver für den Aufbau web-basierter Informations- und Dienstleistungsportale.



Die PC-WARE Portal Solution ist ein integrierter Portalserver für den Aufbau webbasierter Informations- und Dienstleistungsportale. Das „All-in-One“-Konzept, vereinigt alle Komponenten für CMS, DMS, Applikationsintegration und Recherche auf einer zentralen Plattform. Die PC-WARE Portal Solution ermöglicht die Realisierung von Intranet- oder Webportalen jeder Größe, und bietet eine Flexibilität für die Realisierung der individuellen und funktionalen Projekt-Anforderungen.

Die PC-WARE Portal Solution ist derzeit in drei Versionen verfügbar:

- PC-WARE Portal Solution Standard
- PC-WARE Portal Solution Professional
- PC-WARE Portal Solution Enterprise

Anwendungsgebiete: Collaboration Content Management, Knowledge Management, Applikation Integration, Dokumentenmanagement

Microsoft Basis Technologie:

- SQL Server 2005

„Integration sämtlicher Funktionalitäten in bestehende Netzwerksicherheit. Planungssicherheit durch Nutzung von MS-Core-Technologien.“



PC-WARE
Information Technologies AG
 D-04329 Leipzig
 Blochstr. 1
 Telefon: 0049/341/25 68-585
 Telefax: 0049/341/25 68-999
 E-Mail: it-service@pc-ware.de
 Internet:
<http://portalsolution.pc-ware.de>

Vorstand: Dr. Knut Löschke (CEO),
 Dr. Jutta Horezky (CFO)
Gründung: 1990
Umsatz 2004: EUR 503,9 Mio.
Mitarbeiter: 900

contentXXL ASP.NET CMS

Business Content Management System zum Erstellen und Pflegen von dynamischen, funktionalen Internet-, Extranet- und Intranet-Auftritten



contentXXL ist eine ASP.NET-basierte CMS-Lösung für Unternehmen, Kommunen und Verbände. Auf der Basis flexibler Komponenten können dynamische, funktionale und mehrsprachige Internet-, Extranet- und Intranet-Auftritte erstellt und betrieben werden. Funktionsmodule werden per Drag & Drop und WYSIWYG im Browser-basierten Sitemanager auf den Web-Seiten platziert, mit flexiblen Gestaltungsvorlagen versehen und über Parameter konfiguriert. Dabei werden nicht nur Textfragmente und Bilder verwaltet, die Inhalte werden als Business-Objekte wie z.B. Ankündigungen, Kontakte, Produkte oder Dokumente behandelt. Dies ermöglicht es, die einzelnen Inhaltsobjekte automatisch oder manuell in Beziehung zu setzen. contentXXL ist .NET Connected zertifiziert und wurde 2003 mit dem Microsoft .NET Solutions Award ausgezeichnet.

Microsoft Basis Technologie:

- SQL Server 2005
- Visual Studio 2005

„Microsoft .NET ermöglicht es, wie keine andere Technologie am Markt, Websites schnell, sicher und kostengünstig zu erstellen.“



portamundi GmbH & Co. KG
 D-90429 Nürnberg
 Deutschherrnstr. 15-19
 Telefon: 0049/911/27 23-0
 Telefax: 0049/911/27 23-222
 E-Mail: info@portamundi.de
 Internet: www.contentXXL.de

Geschäftsführer: Thomas Boenisch
Gründung: 2000
Mitarbeiter: ca. 25

ITELIUS

Modulares Portal-CMS-System.



ITELIUS ist eine Portallösung mit integriertem Content Management System zur webbasierten Strukturierung und Pflege von Internet-, Extranet- und Intranetseiten mit Anbindungen an ERP, WWS und CRP.

Ohne Programmierkenntnisse können auch umfangreiche Inhalte strukturiert und appliziert werden. Die Benutzeroberfläche orientiert sich an dem bekannten Office-Design und Funktionsweisen. Durch den modularen Aufbau sind Basis-, Zusatz- und branchenspezifische Tools auswählbar.

Branchenmodule sind z. B.:

- Seminarmodul
- Newslettermodul
- Umfragemodul
- E-Mail-Client-Modul
- Support/CRM-Modul
- Workflow

Branchen: Verbände, Sport-, Schuh-Textileinzel- und -großhandel, Automobilhandel, Kfz-Hersteller

Microsoft Basis Technologie:

- SQL-Server 2005
- Visual Studio 2005

„Flexible und moderne Technologie mit der Interoperabilität zu MS Office.“



Siller AG

D-74078 Heilbronn
Wannenackerstr. 43
Telefon: 0049/7131/72 40-0
Telefax: 0049/7131/72 40-199
E-Mail: contact@siller.de
Internet: www.siller.de

Vorstand: Prof. Horst-Fritz Siller,
Ralf Michi, Jörn Bülow

Gründung: 1975

Umsatz 2004: EUR 4,3 Mio.

Mitarbeiter: 65

Branchen-Programme

Energiewirtschaft	233
Industrie	233
Anlagenbau	233
Luftfahrtindustrie	234
Handel	234
Einzelhandel	234
Textilhandel	234
Obst-/Gemüsehandel	235
Kassensysteme	235
Verlage	236
Anzeigen-/Aboverwaltung	236
Speditionen	237
Dienstleistungen/Handwerk	237
Rechtsanwälte/Notare	237
Immobilienmakler	238
Gebäudeplanung	238
Facility Management	239
Haustechnik	239
Handwerk	239
Werbeagenturen	240
Veranstaltungen/Kongresse	240
Gesundheitswesen	240
Ärzte	241
Zahnärzte	241
Sozialstationen	241
Heimverwaltung	242
Öffentliche Verwaltung	242
Kommunaler Sitzungsdienst	243
Verkehrsbetriebe	244
Bibliotheken	244
Verbände/Vereine	244

Programmindex

A		F		L	
Abverkaufsübersicht	235	Facility Management	239	L&K-EVENT	240
Adressmanagement	244	Fahrzeugeinsatzplanung	237	Laborsteuerung	240
All for Social	241	Fertighausindustrie	238	Leistungsabrechnung	242
Altenhilfe	241	Flächenoptimierung	235	Leserservices	236
Amtsgerichte	237	Flottenmanagement	237	Luftfahrtindustrie	234
Analyse-Instrument	236	flowMobileMedi	241		
Anlagenbau	233	Fondsgesellschaften	238		
Anlagenplanung	233	Fruchthandel	235	M	
argo.web/argo.web ²	238	Fruchtproduktion	235	Malerhandwerk	239
Artikelverwaltung	236			Mandatos	243
Ärzte	241	G		Manufacturing Execution System (MES)	237
Ausleihe	244	Gebäudeplanung	238	Mobile Bestellplattform	241
		Gesundheitswesen	240	myOffice-Retail	234
B		Gesundheitswesen	241		
Banken	238	Gremienverwaltung	244	N	
Barcode-Etiketten	235	Gromas	235	netretail	236
Bargeldverwaltung	235			newsystem kommunal	242
Baufirmen	239	H		Notare	237
Bauschäden	239	Handelsgesellschaften	234		
Bauunternehmen	238	Handwerk	239	O	
Behindertenhilfe	241	Haushalt	242	Obsthandel	235
Behörden	242	Haustechnik	239	Öffentliche Verwaltung	240
Behörden	243	Hausvertriebsgesellschaften	238	Öffentliche Verwaltung	242
Behördenmanagementsystem	242	Heimverwaltung	242	Öffentliche Verwaltung	243
Bibliotheca.NET	244			Öffentliche Verwaltung	244
Bibliotheken	244	I		Onlinemedien	236
Bibliotheksmanagementsystem	244	Immobilienbewertung	238	On-Site Inspector	239
Business Intelligence	240	Immobilienengesellschaften	239	opheo	237
		Immobilienmakler	238		
C		Immobilienwirtschaft	238	P	
CAD-Systeme	233	IMMOMENT	238	Pathologie	240
CAE-Systeme	233	INKAR 2005	243	Pathologie-Anwendungs-System (PAS.NET)	240
casys Home Suite	239	Insolvenzverwaltung	237	Periodikverwaltung	244
CITYBoomer	240	INTERSYS 5.0	234	Pflegeplanung	242
COMELEO POS	235	InterWatt	233	Portal-Lösung	234
Comos PT	233	Inventurlisten	235	POS	235
Content Management	243			POS-Software	236
Content-Management-System	240	J		Praxisverwaltung	241
CP Cash Processing	235	Jugendhilfe	241		
CRM	236			R	
		K		Raumentwicklung	243
D		Kameralistik	242	Raumplanung	243
Dienstplanung	242	Kassensysteme	235	Rechtsanwälte	237
Dokumenten Management	243	Kassensysteme	236	Redaktionen	236
		Katalogisierung	244	Rehabilitationseinrichtungen	235
E		Kieferorthopäden	241		
e-BEM	242	Kliniken	235	S	
eGoV Portal Solution	243	Knowledge Management	243	Schleppen.CS	233
Einsatzplanung	242	Kommunaler Sitzungsdienst	243	Seminarmanagement	240
Einzelhandel	234	Kongresse	240	Session Anträge	243
Einzelhandel	236	Kontaktmanagement	244	Session Listen	243
Elektrohandwerk	239	Kosmetikindustrie	235	Session Net	243
Energie-Controlling	233	Krankenhaus-Informationssystem	240	Session Projekte	243
Energieverbrauch	233	kwp-bnWin.net	239	Session Signatur	243
Energiewirtschaft	233			Session Sitzungsdienst	243
Energiewirtschaft	235				
Entsorgungsunternehmen	235				
ERP	234				
Erzeugergenossenschaften	235				

Programmindex

Session Sitzungsgeld
Session | SessionNet
SHK-Handwerk
Sitzungsmanagement
Sozialstationen
Sozialwesen
Speditionen
Spielwarenindustrie
Sporteinzelhandel
Steuerberater
Stuckateurhandwerk

243
243
239
243
241
235
237
235
234
237
239

W

Warenwirtschaft
Wasserwirtschaft
wbi2005
wbiUCMonitor
wbiUCMonitor, webbased
intelligence (wbi2005)
WebShop
Werbeagenturen
Werbesystem
WfbM-Verwaltung
WINSOLVENZ.NET
Wohnungslosenhilfe

234
233
234
234
234
234
234
240
240
242
237
241

Z

Z1
Zahnärzte
ZAM - Zentrales
AdressManagement
Zeitschriftenverlage
Zeitungsverlage
Zytologie

241
241
244
236
236
240

T

Textilhandel
Textilindustrie
Tourenplanung
TRANSPON-DISPO
Transportplanung
Transportwesen
Tunnelbetriebstechnik

234
235
237
237
237
237
244

V

Veranstaltungen
Verbände
Verbände
Vereine
Verkaufsförderung
Verkaufssystem
Verkehrsbetriebe
Verkehrslitsystem
Verkehrslenkung
Verkehrstelematik
Verlage
VI - CAS
Vivendi
VM (Verlags-Manager)
VM Analyzer
Vorsorgeeinrichtung

240
240
244
244
240
240
244
244
244
244
236
238
242
236
236
235

InterWatt

Universelle Erfassung und Auswertung von Energieverbrauchsdaten.



InterWatt ermöglicht öffentlichen Verwaltungen und Firmen, den bestmöglichen Überblick über Energieverbrauchswerte und Kosten zu erhalten. Ein zentraler Server sammelt Daten aus Gebäudeleittechnik, manuellen Eingaben oder kaufmännischen Systemen.

Aufwändige Algorithmen verarbeiten diese Daten unter Berücksichtigung der zeitlichen Veränderung der Gebäude- und Zählerstrukturen, so dass Daten aus unterschiedlichen Quellen integriert werden, wie z.B. jährliche Rechnungen kleinerer Liegenschaften, monatliche manuelle Ablesungen oder Lastprofile aus der Gebäudeleittechnik.

Neben dem Server besteht InterWatt aus unterschiedlichen Clients, die speziell für ihre jeweiligen Aufgaben ausgelegt sind: das Expertentool „Struktureditor“ z.B. dient vor allem der Anlage und Pflege der Gebäude-, Zähler- und Tarifstrukturen. Web-Applikationen gibt es z.B. für Ableser, Auswertungen oder zur Rechnungserfassung.

Branchen: Öffentliche Hand, Handel, Industrie

Anwendungsgebiete: Energie-Controlling

Microsoft Basis Technologie:

- SQL Server 2005
- Visual Studio 2005

„Wir setzen auf SQL Server 2005, weil unsere Anwendung hohe Anforderungen an die Datenbankleistung stellt.“



IngSoft GmbH

D-90443 Nürnberg
Landgrabenstr. 94
Telefon: 0049/911/43 08 79-0
Telefax: 0049/911/43 08 79-29
E-Mail: info@ingsoft.de
Internet: www.ingsoft.de

Geschäftsführer: Karsten Reese

Gründung: 1997

Umsatz 2004: EUR 0,3 Mio.

Mitarbeiter: 7

Schleupen.CS

IT-Lösungen für die Energie- und Wasserwirtschaft.



Mit Schleupen.CS steht ein Informationsmanagement-System zur Verfügung, das auf die Bedürfnisse der Energie- und Wasserwirtschaft ausgerichtet ist. Sämtliche Prozesse – vom Billing bis zum Energiedatenmanagement, vom Rechnungswesen und Logistik-Anwendungen bis hin zu Services – werden entlang der Wertschöpfungsketten abgebildet. Ob als Komplettsystem oder als integrative Teillösung: Schleupen.CS bietet Standard-Software für individuelle Anforderungen.

Branchen: Energie- und Wasserwirtschaft

Anwendungsgebiete: Billing, ERP, technische Anwendungen

Microsoft Basis Technologie:

- SQL Server 2005
- Visual Studio 2005

„Die konsequente Entwicklung auf Basis von .NET ermöglicht es uns schnell und flexibel auf neue Anforderungen – z.B. die Umsetzung der Vorgaben aus dem neuen Energiewirtschaftsgesetz – zu reagieren. Visual Studio 2005 ist dabei das Werkzeug unserer Wahl.“



SCHLEUPEN AG

Schleupen AG

D-31515 Wunstorf
Albert-Einstein-Str. 7
Telefon: 0049/5031/9 63-0
Telefax: 0049/5031/9 63-299
E-Mail: info@schleupen.de
Internet: www.schleupen.de

Vorstand: Hans-H. Neddermann,

Heinz Heineke, Arno Petzoldt

Gründung: 1970

Umsatz 2004: EUR 43,6 Mio.

Mitarbeiter: 350

Comos PT

Dient der fachbereichsübergreifenden Anlagenplanung.

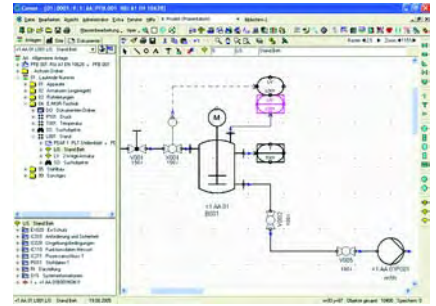

Comos PT dient der fachbereichsübergreifenden Anlagenplanung:

Handling:

- Erstellen von benutzerdefinierten Abfragen
- flexible Such-/Filter- und Navigationsmöglichkeiten
- frei konfigurierbare Oberfläche
- offen dokumentiertes Objektmodell
- Standard Eingabeoberflächen für Symbolik, Attribute und Strukturen
- Mehrsprachig, Mehrbenutzerfähig

Kataloge:

- Integrationsmöglichkeiten von Bauteilkatalogen
- geräteneutrale Planungsmöglichkeit
- Echtgeräte-Kataloge
- Aufbaumöglichkeit von systematischen Attribute-Katalogen

Dokumente:

- Dokumentenmanagement
- Erstellen von Datenblättern via Drag&Drop
- automatische Listengenerierung
- integriertes Revisionsmanagement

Weitere Module sind:

- Comos ET: für Elektrotechnik
- Comos FEED: Engineering verfahrenstechnischer Prozesse/Anlagen
- Comos P&ID: Erstellung/Bearbeitung von Fließschemata

Microsoft Basis Technologie

- SQL Server 2005

„Wir setzen auf den SQL Server wegen seiner hohen Performance.“



innotec GmbH

D-58332 Schwelm
Eisenwerkstr. 1
Telefon: 0049/2336/91 88-0
Telefax: 0049/2336/91 88-171
E-Mail: info@innotec.de
Internet: www.innotec.de

Geschäftsführer: Stephan Rohleder,

Jochen Schüler, Michael Weller

Gründung: 1991

Mitarbeiter: 200

wbiUCMonitor, webbased intelligence (wbi2005)

Framework für Business Intelligence Solutions.

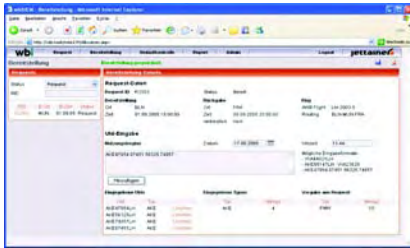

Der wbiUCMonitor ist Bestandteil der neuesten Generation des wbi-Framework (wbi2005). Dabei handelt es sich um eine webbasierte Anwendung für den Luftfahrt-Logistik-Bereich. Der wbiUCMonitor ermöglicht die Verwaltung und Nachverfolgung von ULDs (Unit Load Devices). Neben der Eingabe von Anfragen und Zuweisung einzelner ULDs zu den Anfragen ist der zentrale Punkt der Anwendung die Verfolgung aller sich im Umlauf befindlichen ULDs mit Hilfe der Umlaufkontrolle. Im Programm sind umfangreiche Reports (Reporting Services) vordefiniert, die eine detaillierte Analyse der Daten ermöglichen.

Daten aus Fremdsystemen werden mit Hilfe der Integration Services (SSIS) konsolidiert. Multidimensionale Datenhaltung und Analyse erfolgt mittels Analysis Services.

Branchen: Patentverwertungsagenturen, Unternehmensberatungen, Logistikdienstleister

Anwendungsgebiete: Business Intelligence, Kundenbeziehungsmanagement, Asset Management, Scorecards, Reporting

Microsoft Basis Technologie:

- SQL Server 2005
- Visual Studio 2005

„Visual Studio 2005 und SQL Server 2005 bieten eine leistungsfähige einheitliche Plattform, um die kompletten Anforderungen unserer BI-Anwendungen umzusetzen.“



webtelligence GmbH
 D-76131 Karlsruhe
 Durlacher Allee 53
 Telefon: 0049/721/1 83 48-80
 Telefax: 0049/721/1 83 48-82
 E-Mail: info@webtelligence.net
 Internet: www.webtelligence.net

Geschäftsführer: Dr. Björn Hennig
Gründung: 2003

myOffice-Retail

Virtuelle Büroinfrastruktur zur Verwaltung von Geschäftsabläufen in Kleinunternehmen.



Mit dem Produkt „myOffice-Retail“ kann der Anwender seine Geschäftsprozesse wie z.B. Kontakte, Angebote, Aufträge, Rechnungen und Verträge erfassen und verwalten. Durch ein allgemeines Kategorie-Modul können alle Daten in beliebig viele Kategoriearten eingestuft und ausgewertet werden. Für die dynamische Erweiterung können Daten wie z.B. eine Person mit selbstdefinierten Eigenschaften erweitert werden. Zur Darstellung und Eingabe der Informationen ist ein Portal auf der Basis von WebPartTechnologie erstellt worden, welches auch über Sicherheitsregeln als Außendarstellung im Internet benutzt werden kann.

Über einen Microsoft Exchange Connector können die erfassten Kontaktdaten automatisch mit den persönlichen Outlook-Kontaktdaten synchronisiert werden. Durch den modularen Aufbau des Portals sind mehrere Module verfügbar und können individuell mit Visual Studio 2005 selber erweitert werden.

Branchen: Handelsgesellschaften, Einzelhandel

Anwendungsgebiete: ERP for Small Business, Portal-Lösung, WebShop

Microsoft Basis Technologie:

- SQL Server 2005
- Visual Studio 2005

„Die Flexibilität von Visual Studio 2005 und die neue WebPart-Technik hat uns viel Zeit in der Entwicklung erspart.“



DevWare GmbH
 Gärtnerstr. 31
 D-42369 Wuppertal
 Telefon: 0049/202/43 04 20-0
 Telefax: 0049/202/43 04 20-1
 E-Mail: info@devware.de
 Internet: www.devware.de

Geschäftsführer: Tibor Csizmadia
Gründung: 2004/2005

INTERSYS 5.0

Warenwirtschaftssystem für den Sport- und Textileinzelhandel.



INTERSYS 5.0 bietet folgende Merkmale: Filialfähig, Transaktionsbasiert, EDI-Schnittstelle (neu), Kassenschnittstellen zu Logware und ADS Anker, Limitplanung und Limitkontrolle, Verwaltung von Einzelartikeln, Modellen, (sortierten) Lots sowie Verpackungseinheiten, Umfangreiche Kundeninformationssystem, z.B. Kundenkartenverwaltung, Boni-Berechnung oder Statistiken über Kaufhistorie, NOS-Verwaltung, Unterstützung des FEDAS Warengruppenschlüssels, Statistiken, z.B. über Preislagen oder Größendichtungen, Erfassung von Stamm- und Nachorder, Kundenbestellungen und Rückstandsverwaltung, Datenerfassung per MDE-Gerät oder PDA: Wareneingänge, Inventur, Filialumlagerung oder Aktionsverkäufe.

Branchen: Sparteinzelhandel, Textileinzelhandel

Anwendungsgebiete: Warenwirtschaft

Microsoft Basis Technologie:

- SQL-Server 2005

„Flexible und moderne Technologie mit der Interoperabilität zu MS Office.“



Siller AG
 D-74078 Heilbronn
 Wannenackerstr. 43
 Telefon: 0049/7131/72 40-0
 Telefax: 0049/7131/72 40-199
 E-Mail: contact@siller.de
 Internet: www.siller.de

Vorstand: Prof. Horst-Fritz Siller, Ralf Michi, Jörn Bülow
Gründung: 1975
Umsatz 2004: EUR 4,3 Mio.
Mitarbeiter: 65

Gromas

Warenwirtschaft für den Fruchthandel.



Gromas ist eine speziell für den Fruchthandel konzipierte Warenwirtschaftslösung. Das Tagesgeschäft wird bereits durch die im Gromas-Basispaket enthaltenen Verkaufs- und Wareneingangserfassung, Kunden-, Lieferanten- und Artikelstamm sowie (Partie-) Bestandsführungs- und Statistikebenen abgedeckt. Darüber hinaus bietet Gromas durch zahlreiche Zusatzmodule weitere Möglichkeiten zur Optimierung von Arbeitsabläufen. Beispiele hierfür sind u. a.

- Gromas/Mobile: Für die mobile Kommissionierung bzw. Verkauf mittels PDA/Handheld.
- Gromas-EDI-Schnittstellen: Belegloser Datentransfer auf EANCOM-Basis zu den führenden Handelsketten.
- Gromas-ReportDesigner: Ermöglicht das Erstellen und Anpassen von Auswertungen in Gromas auf Basis einer SQL-Datenbank.
- Produktion: Produktionssteuerung, Brutto-/Netto-Bedarfsauflösung, Prognose mit Einlastung, Waagen-Adaption usw.

Branchen: Fruchthandel, Fruchtproduktion

Anwendungsgebiete: Großmarktbetriebe, Erzeugergenossenschaften, Agenturen, Produktion

Microsoft Basis Technologie:

- SQL Server 2005

„Einfach einführbare, stabile und schnelle Backoffice-Applikation mit standardisierten Oberflächen und Tools.“

BTM

BTM Unternehmensberatung GmbH
D-77716 Haslach
Steinacher Str. 3
Telefon: 0049/7832/97 70-0
Telefax: 0049/7832/97 70-99
E-Mail: btm-ub@btm-ub.de
Internet: www.btm-ub.de

Geschäftsführer: Fridolin Schmider
Gründung: 1986
Mitarbeiter: 12

CP Cash Processing

Lösung zur Kassen- und Bargeldverwaltung.



CP Cash Processing ist Teil der Lösungsfamilie All for Financials – Finanz-, Anlagenbuchhaltung, Kassensystem, Controlling, Warenwirtschaft. Weitere Merkmale sind:

- Tabellen-/Kolonnenerfassung
- Unbare Buchungen/nicht kassenrelevante Vorgänge
- Kassensturz mit Geldsortenzettel
- Online-Barzahlung für OP
- Nebenbuchhaltung für Debitoren und Kreditoren
- Verzinsung
- Berichte wie Kassenbuch, -journal, Saldenlisten, Kontobewegungen, -blätter, -auszüge
- Quittungsdruck
- Onlineintegration in die Fachanwendungen und die Finanzbuchhaltung
- Autonome, auch dezentrale Kassenführung
- Diverse Schnittstellen zu anderen Buchhaltungen

Branchen: Sozialwesen, Vorsorge- und Rehabilitationseinrichtungen, Kliniken, Ver- und Entsorgungsunternehmen der Energiewirtschaft

Anwendungsgebiete: Kassenvorgänge (Ein- und Auszahlungen), Barbeitragsverwaltung (Bewohner-/Betreuergelder, Verwahrungsgelder), Barzahlerabwicklung, Artikel-/Produktkatalog mit Verkauf

Microsoft Basis Technologie:

- SQL Server 2005

„MS bietet die meistverbreitete Technologieplattform.“

All for One.
Systemhaus AG

All for One Systemhaus AG
D-88436 Oberessendorf
Unixstr. 1
Telefon: 0049/7355/7 99-0
Telefax: 0049/7355/7 99-111
E-Mail: info@all-for-one.de
Internet: www.all-for-one.de

Vorstand: Holger Rostek,
Uwe Schneider
Gründung: 1978
Umsatz 2004: EUR 43,57 Mio.
Mitarbeiter: 384

COMELEO POS

Flächenoptimierung durch mobile Verkaufserfassung.



Ein Pocket PC mit integriertem Barcodescanner sowie der Flächenoptimierungs-Software COMELEO POS ausgestattet ersetzt kapitalintensive Kassensystemlösungen mit EDIFACT-Anbindung. Die Lösung passt branchenunabhängig zum Anforderungsprofil von kleineren bis mittleren Einzelhandelsgeschäften. Der Mitarbeiter erfasst die Abverkäufe direkt vor Ort. Dazu werden die Barcode-Etiketten eingescannt oder per Tastatur eingegeben. Via GPRS können die Nachbestellungen jederzeit an ein Portal gesendet werden und von dort aus an die angebundenen Lieferanten weitergegeben werden. Dadurch ist gewährleistet, dass der Kunde immer den von ihm gewünschten Artikel – in seiner Farbe und Größe – im Laden vorfindet und kaufen kann. Des Weiteren erhält der Einzelhändler täglich eine Abverkaufsübersicht sowie eine Inventurliste, entweder als Fauxausdruck oder per E-Mail.

Branchen: Textileinzelhandel, Spielwareneinzelhandel, Kosmetikeinzelhandel

Anwendungsgebiete: POS, Flächenoptimierung, Barcode-Etiketten, Abverkaufsübersicht, Inventurlisten

Microsoft Basis Technologie:

- SQL Server 2005
- Visual Studio 2005

„Mit Visual Studio.Net stellt uns Microsoft eine überzeugende, hoch produktive Entwicklungsumgebung zur Verfügung. Wir setzen auf den SQL Server wegen seiner guten Skalierbarkeit.“

COMELEO
systems

COMELEO systems GmbH & Co. KG
D-72119 Ammerbuch
Schwabstr. 37
Telefon: 0049/7073/50 06 80
Telefax: 0049/7073/50 06 81
E-Mail: info@comeleo.de
Internet: www.comeleo.de

Geschäftsführer: Udo Kleinpeter
Gründung: 2001
Umsatz 2004: EUR 4,5 Mio.
Mitarbeiter: 15

netretail

Kassen- und Filialsteuerungssystem mit ASP- und OLAP-Technologie.



Die POS-Software netretail-Frontstore positioniert sich als Kassenslösung mit einer touchscreenbasierten Benutzeroberfläche.

Der ASP-basierte Supervisor bildet das intelligente Bindeglied zu bestehenden ERP-Lösungen oder kann diese, bei einfacheren Strukturen, sogar ersetzen. Das eingebaute DataWarehouse fasst alle in der Retailkette anfallenden Daten in einem mehrdimensionalen Würfel zusammen. Die Daten können so, unabhängig von Ort und Zeitpunkt, von den verantwortlichen Mitarbeitern mit einem Internet-Browser aus unterschiedlichen Richtungen analysiert werden. Der eingebaute Rückkanal ermöglicht ein sofortiges steuerndes Eingreifen.

Hinter netretail steht der Schweizer Marktführer für Apotheken-Systeme. Die Pharmatic AG hat mit einem Marktanteil von über 50% eine klare Marktstellung.

Branchen: Filialisierter Einzelhandel
Anwendungsgebiete: Kassensystem, Artikelverwaltung, Buchhaltung, CRM, Statistik

Microsoft Basis Technologie:
 • SQL Server 2005

„Die neuen Möglichkeiten der Analysis Services ermöglichen uns noch flexibler auf Kundenwünsche zu reagieren.“

netretail

netretail Deutschland GmbH
 D-40721 Hilden
 Herderstr. 18
 Telefon: 0049/2103/91 14 14
 Telefax: 0049/2103/91 14 15
 E-Mail: info@netretail.de
 Internet: www.netretail.de

Geschäftsführer: Philippe Rusconi, Volker Clemens

VM Analyzer

Analyse-Instrument für den Verlagsmanager.



Abbildung: Anforderungen unterschiedlicher Anwenderzielgruppen an den VM Analyzer

Der VM Analyzer gibt einen Überblick über alle relevanten Daten und Kennzahlen. Neben bereits vorgefertigten Standardberichten können Endanwender eigene Berichte erstellen. Der VM Analyzer ist in ein Webportal und in Excel integriert. Ein integriertes Berechtigungskonzept stellt sicher, dass unterschiedliche Anwender nur für sie relevante Informationen einsehen können.

Leistungsumfang des VM Analyzer:

- Bietet über die in VM integrierten Reportmöglichkeiten hinaus ein Framework für die tiefgehende und dynamische Analyse der Daten.
- Alle wichtigen Maßzahlen und Dimensionen stehen für die Auswertung zur Verfügung.
- Vordefinierte Reports liefern essentielle, aktuelle Zahlen.
- Generiert formatierte Tabellen und Listen. Alle Möglichkeiten von Excel können genutzt werden, um die Daten zu verarbeiten, darzustellen oder graphisch darzustellen.
- Interaktiv kann der Detailgrad der Auswertungen verändert werden, beispielsweise können alle Ausgaben eines Objektes über ein Jahr betrachtet werden oder ein detail die Daten einer einzelnen Ausgabe.

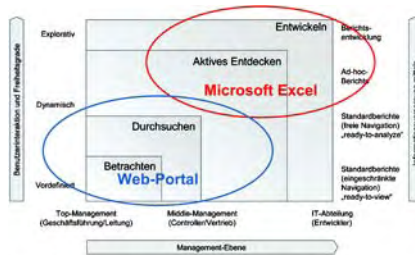
Branchen: Verlage
Anwendungsgebiete: Analyse

Microsoft Basis Technologie:
 • SQL Server 2005

„Wir setzen auf den SQL Server 2005 aufgrund der vollständigen Business Intelligence Plattform für analytische Applikationen.“



SKYTEC AG
 Keltenring 11
 82041 Oberhaching
 Telefon: 0049/89/6 66 67-600
 Telefax: 0049/89/6 66 67-800
 E-Mail: info@skytecag.com
 Internet: www.skytecag.com

Vorstand: Thomas Geyer, Christian Veitl
Gründung: 1997
Mitarbeiter: 130

VM (Verlags-Manager)

Software für die Zielgruppe Medien

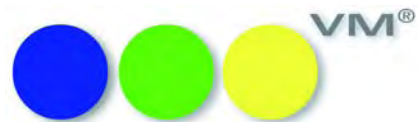

VM ist ein integriertes Standard-Gesamtsystem und unterstützt die Prozesse in den operativen Wertschöpfungsprozesse von Medien-Unternehmen:

- komplettes Management von Anzeigen (VM-A)
- Leserservices Abo/Einzelverkauf/ Buch (VM-L)
- Redaktionen (VM-R)

Der Nutzen: durchgängige Anwendungslogik, durchgängige Daten-nomenklatur, zentrales Geschäftspartner-Management.

Ein modernes Look and Feel und hoher Anwenderkomfort führen zu großer Anwenderakzeptanz.

Die Technologie-Konzepte „Web-Services“ (SOA) und SQL sorgen für die nahtlose Integration in die Anwendungs-Infrastruktur des Unternehmens.

Branchen: Zeitschriftenverlage, Zeitungsverlage, Online-Medien

Microsoft Basis Technologie:
 • SQL Server 2005

„SQL Server 2005 ist ideale Plattform für die Verfügbarkeit der Daten des CRM- und ERP-Systems VM in einer modernen Anwendungs-Infrastruktur.“

muellerPrange

muellerPrange GmbH & Co. KG
 D-80636 München
 Nymphenburger Str. 86
 Telefon: 0049/89/55 05 18-0
 Telefax: 0049/89/55 05 18-18
 E-Mail: info@muellerprange.com
 Internet: www.muellerprange.com/vmspu.htm

Geschäftsführer: Helmut Müller, Hans Prange
Gründung: 2002
Umsatz 2004: EUR 2,86 Mio.
Mitarbeiter: 18

TRANSPO-DISPO

Disposition, Überwachung und Mobilkommunikation für Speditionen, Service- und Logistik-Dienstleister.



TRANSPO-DISPO ist eine Client/Server-Anwendung und unterstützt den Disponenten bei der Planung und Überwachung der Abhol- und Auslieferungstouren sowie bei der täglichen Arbeit. Weitere Merkmale sind:

- Dezentrale Auftragserfassung: Aufträge können direkt in TRANSPO-DISPO oder über ein WEB-Interface erfasst werden.
- Tourenplanung: Regelbasierte Planungswerkzeuge unterstützen bei der Tourenplanung.
- Mobilkommunikation: Die Mobilkommunikation integriert die Fahrer in den Arbeitsprozess und synchronisiert alle wichtigen Informationen.
- Kontrollfunktionen: Die konfigurierbaren Kontrollfunktionen weisen den Disponenten auf Verzögerungen und Abwicklungsfehler hin.
- Integration: Es existieren bereits eine Reihe von Schnittstellen zu bestehenden Speditionssystemen. Die offene XML-Struktur ermöglicht die Anbindung an bestehende Programm-Systeme.

Branchen: Speditionen, Service Unternehmen, Logistik-Dienstleister

Microsoft Basis Technologie:

- Visual Studio 2005

„Sie ermöglicht uns, eine komplexe Software mit einem großen Team komfortabel und kostengünstig zu planen und zu entwickeln.“



the integration company for logistics

EURO-LOG AG

D-85399 Hallbergmoos
Am Söldnermoos 17
Telefon: 0049/811/95 95-0
Telefax: 0049/811/95 95-199
E-Mail: info@eurolog.com
Internet: www.eurolog.com

Vorstand: Jörg Fürbacher

Gründung: 1992

Mitarbeiter: ca. 75

opheo

Plattform für Logistikmanagement und -optimierung.

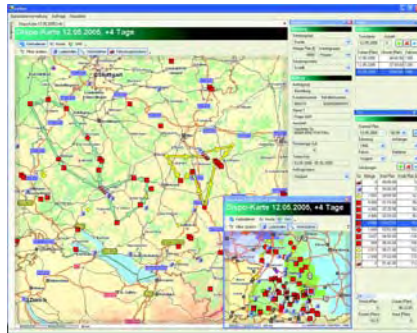

Mit opheo hat initions eine vollständige Plattform für Logistikmanagement und -optimierung entwickelt. Naturanaloge mathematische Algorithmen erstellen optimierte Pläne, um die täglichen Logistikkosten einzusparen und auf Dauer zu senken. Der gesamte Planungsprozess wird beschleunigt. Fahrzeuge oder Maschinen werden Tag für Tag besser ausgelastet, die logistische Kette ist transparent im Blick. Der Personalbedarf wird optimiert und die Qualität von Services verbessert. Mit den standardisierten Bausteinen der opheo Plattform lässt sich bereits ein Großteil der Anforderungen abdecken. Anschließend wird der individuelle Logistikprozess des Kunden durch eine Abstimmung der flexiblen opheo-Business-Logik abgebildet.

Branchen: Transportwesen

Anwendungsgebiete: Transportplanung, Tourenplanung, Fahrzeugeinsatzplanung, Flottenmanagement, Manufacturing Execution System

Microsoft Basis Technologie:

- SQL Server 2005
- Visual Studio 2005

„Wir verwenden den SQL Server aus Gründen der Performance und Stabilität. Zudem bieten Funktionen wie BI/Reporting Services einen erheblichen Mehrwert und erleichtern die Integration in die Geschäftsprozesse.“

**initions****innovative IT solutions AG**

D-22081 Hamburg
Alter Teichweg 15
Telefon: 0049/40/41 49 60-0
Telefax: 0049/40/41 49 60-11
E-Mail: info@initions.com
Internet: www.initions.com

Vorstand: Dr. Stefan Anschutz,

André Henkel, Dr. Helge Plehn

Gründung: 2001

WINSOLVENZ.NET

ERP-Software zur Abwicklung von Insolvenzverfahren.



WINSOLVENZ.NET ist ein integriertes Informationssystem für die professionelle Insolvenzabwicklung. Alle relevanten Informationen werden durch den Einsatz moderner Microsoft .NET-Techniken – Smart Client, .NET Remoting, Webservice und SQL Server – zentral verwaltet, sind aber auch standortübergreifend jederzeit abrufbar und auszuwerten.

WINSOLVENZ.NET integriert sich in die Kanzleiprozesse und ist aufgrund seines modularen Aufbaus für den individuellen Einsatz erweiterbar: FIBU-Modul zur handelsrechtlichen Rechnungslegung, EZV-Modul für elektronische Kontoauszüge, Verwaltercockpit, Webmodul, InsO-Kontenrahmen, Barcode Modul, Gläubigerinformationssystem (GIS).

Branchen: Rechtsberatender Berufsstand (Rechtsanwälte, Steuerberater, Betriebswirte, Amtsgerichte)

Anwendungsgebiete: Insolvenzverwaltung

Microsoft Basis Technologie:

- SQL-Server 2005

„Die durchgängig eingesetzte Microsoft .NET Technologie sichert dauerhaft die Investitionen unserer Kunden.“



Sie. Wir. Gemeinsam stark!

STP Informationstechnologie AG
D-76135 Karlsruhe
Lorenzstr. 29
Telefon: 0049/721/8 28 15-0
Telefax: 0049/721/8 28 15-55
E-Mail: info@stp-online.de
Internet: www.stp-online.de

Vorstand: Ralph Suikat,

Gunther Thies

Gründung: 1993

Umsatz 2004: EUR 6,4 Mio.

Mitarbeiter: 70

argo.web/argo.web²

Immobilien-spezifische CRM-Lösung für das Ankaufs- und Vertriebsmanagement von Immobilienbeständen.



argo.web ist eine rein Microsoft .NET basierte Anwendung für den browser-gestützten Einsatz. Wahlweise stehen hierbei standardisierte sowie unternehmensspezifische Module als Inhouse-, Housing- und Hosting-Lösung zur Verfügung.

Es besteht die Einsatzmöglichkeit von argo.web Real Estate mit Microsoft Dynamics CRM 3.0.

Die Funktionsbereiche sind:

- Organisations-, Adress-, Kontakt-, Aktivitätenmanagement
- Post- und E-Mailings, Serienfunktionen
- Dokumenten-, Vorlagen-, Projektmanagement
- Abteilungsspezifische Anwenderoberflächen für Agency, Investment, Retail, Hotel, Wohnen und Fonds
- Anfrage- und Angebotsmanagement, Ankaufsmanagement
- Transaktionen, Objektpflege und Visualisierung, Exposés, Bildbearbeitung
- Online-Vermarktung
- Key Account Cockpit, Umsatzplanung, Controlling
- Mitarbeiter-, Management-, Objekt-, Transaktionsreporting

Branchen: Immobilienwirtschaft, Banken und Fondsgesellschaften

Anwendungsgebiete: Customer Relationship Management, Vertriebsmanagement, Umsatzplanung, Controlling, Business Intelligence, Dokumenten Management

Microsoft Basis Technologie:

- SQL Server 2005
- Visual Studio 2005

„Die beste Plattform und Entwicklungsumgebung für ein erfolgreiches Lösungsgeschäft.“



Delta Access GmbH

D-60489 Frankfurt am Main
 Eschborner Landstr. 42-50
 Telefon: 0049/69/94 74 03-0
 Telefax: 0049/69/94 74 03-88
 E-Mail: info@delta-access.com
 Internet: www.delta-access.com

Geschäftsführer: Demir Dobric

Gründung: 1994

Mitarbeiter: 20

IMMOMENT

Online-Beurteilung von Immobilien.



IMMOMENT basiert auf einer Vernetzung und Integration verfügbarer Datenbestände und macht deren Inhalte durch einen Internet-gestützten Informationsdienst online zugänglich. Funktionen sind u. a.:

- umfassend, ca. 18 Mio. aktuelle Adressen in Deutschland
- Aktuelle Miet- und Kaufpreisdaten mit Historie
- Verlässliche Kalkulationsbasis durch Nennung von Kaufpreis, Verkehrs-, Beleihungs- und Brandwert
- Direkter Zugriff bei gewerblicher Nutzung auf Firmenauskünfte über Creditreform
- Direkter Zugriff bei privater Nutzung auf Konsumentenauskünfte
- Bestellbar: Grundbuchauszug, Besichtigungsbericht, Objektbilder

Branchen: Immobilienmakler, Banken, Versicherungen, Vermögensverwalter, Finanzwirtschaft

Anwendungsgebiete: Immobilienbewertung

Microsoft Basis Technologie:

- SQL Server 2005
- Visual Studio 2005

„Die Entwicklungsumgebung Visual-Studio .Net und die relationale Datenbank SQL Server 2005 von Microsoft ermöglichten uns eine schnelle Umsetzung der Web-Applikation, und durch das gute Zusammenspiel beider war es möglich, gut skalierbar und schnell anpassbar die Kundenwünsche umzusetzen.“



IMMO-DATA AG

Software für die Finanz- und Immobilienwirtschaft
 D-44866 Bochum
 Lohrheidestr. 72
 Telefon: 0049/2327/94 90-0
 Telefax: 0049/2327/94 90-94
 E-Mail: info@immodata.de
 Internet: www.immodata.de

Vorstand: Michael Andrae

Gründung: 1982

Mitarbeiter: 35

VI - CAS

Verkaufsunterstützende Software für Hausverkäufer im Einfamilienhausbau.

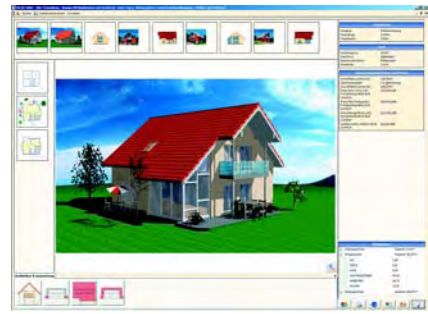

VI - CAS ist ein interaktiver, grafischer Einfamilienhaus-Katalog, der durch den Anwender mit seinen Häusern „gefüllt“ wird und es erlaubt, das für den Hausbauinteressenten passendste Haus zu finden. Dieses kann per Klick z. B. um Erker, Gauben etc. ergänzt werden. Die hinterlegten Visualisierungen geben dem Kunden, bereits vor dem Kauf des Hauses, einen realistischen Eindruck seines zukünftigen Heims. Der integrierte Katalog ermöglicht die zusätzliche Einbindung von Hausbildern sowie die Integration von Videosequenzen. Die Interessentendaten können erfasst werden, die Einbindung von CRM-Systemen zur Datenerfassung ist optional möglich. Das Angebot für den Kunden kann inklusive dem kompletten Exposé ausgedruckt werden. Die Verbindung mit VI2000 ermöglicht zusätzlich eine individuelle Änderung des Hauses ohne Einschränkungen.

Branchen: Bauunternehmen, Fertighausindustrie, Makler- und Hausvertriebsgesellschaften

Anwendungsgebiete: Massiv-, Fertig-, Holz-, Blockhausbau

Microsoft Basis Technologie:

- Visual Studio 2005

„Visual Studio 2005 versetzt uns in die Lage innerhalb kürzester Zeit die Applikation auf individuelle Anwenderbedürfnisse einzustellen.“

Softwareparadies GmbH & Co.
 SYSTEMLÖSUNGEN VOM FACHMANN



Softwareparadies GmbH & Co.

Systemlösungen KG

D-01099 Dresden
 Jägerstr. 6
 Telefon: 0049/351/4 92 85-0
 Telefax: 0049/351/4 92 85-50
 E-Mail: info@softwareparadies.de
 Internet: www.softwareparadies.de

Geschäftsführer: Holger Schönemann

Gründung: 1992

Mitarbeiter: 50

On-Site Inspector

Erfasst Mängel und Bauschäden direkt auf der Baustelle.

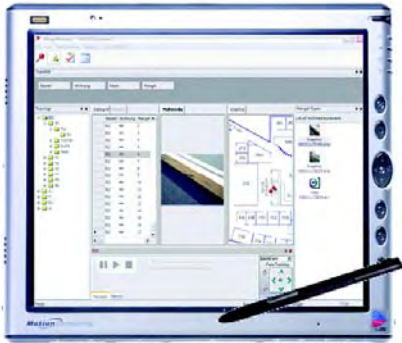

Der Nemetschek On-Site Inspector erfasst Baumängel direkt auf der Baustelle und ist darüber hinaus ein Werkzeug für mobile Erfassung von Sachdaten per Tablet PC. Der Datenaustausch mit Mängelverwaltungs-, FM-Systemen, Projektplattformen, Excel- und XML-Dateien erfolgt über frei konfigurierbare Schnittstellen. Enthaltene Funktionen:

- Erfassungsmodus: erfasst Baumängel und Sachdaten. Der Ort des Mangels kann in einem Plan gekennzeichnet und beschriftet werden. Foto-, Ton- und Videodateien, werden automatisch dem richtigen Vorgang zugeordnet.
- Revisionsmodus: kontrolliert und verändert zur Endabnahme den Status bereits erfasster Informationen
- Protokollfunktion: erstellt Protokolle inkl. Mangelliste direkt vor Ort.

Branchen: Generalunternehmer und Baufirmen, Immobiliengesellschaften und Facility Manager

Microsoft Basis Technologie:

- Visual Studio 2005

„Die Komponententechnologie des .Net Framework unterstützt uns beim Erstellen von Applikationsbausteinen. Zusammen mit der Flexibilität von ADO.Net und MS SQL Server verleiht sie unserem mobilen Framework die Dynamik, die wir zur Entwicklung kunden-naher Anwendungen benötigen.“



Nemetschek Technology GmbH
 D-81829 München
 Konrad-Zuse-Platz 1
 Telefon: 0049/89/92 7 93-0
 Telefax: 0049/89/9 27 93-5200
 E-Mail: info@nemetschek.de
 Internet: www.nemetschek.de

Geschäftsführer: Gerhard Weiß,
 Dr. Peter Mossack, Michael Westfahl
Umsatz 2004: EUR 96,6 Mio.

casys Home Suite

Steuerung von Wohnungen, Häusern, Räumen und Büros für die Bereiche Audio, Video, Licht, Temperatur, Sicherheit, Sensorik, Kommunikation.



casys small für PPC und XP TV Screen

casys steuert folgende Funktionen:

- Bereich Audio: Musikserver, Radioempfänger, Multiroom Audio, individuelle Playlisten, Einbindung konventioneller Anlagen
- Bereich Video: DVB T/S/C Empfang, Personal Video Recorder, electronic program guide, DVD Player, DVD Verwaltung, preview Funktionen, Time Shift
- Bereich Haustechnik: Unterstützung fast aller Bussysteme für Zuhause, EIB, LON, ELV, conrad FS20, LCN
- Bereich Licht: dimmen, schalten, Szenen, Zonen, Gruppen
- Bereich Temperatur: Temperatur, Heizung regeln, Luftfeuchte regeln, Klimaanlage anschließen, Wetterstationen einbinden
- Bereich Sicherheit: EMA Interface für Alarmanlagen via Funk und Kabel, VDS Zertifizierung möglich
- Bereich Kommunikation: VoIP, ISDN, Fax, E-Mail, WLAN etc.

Branchen: Endverbraucher, Konsumenten, Telekommunikation & Media

Microsoft Basis Technologie:

- Visual Studio 2005

„NET ist die beste Technologie zur Unterstützung erstklassiger User Interfaces auf unterschiedlichen Geräten.“



PSA Integrations AG
 D-20144 Hamburg
 Parkallee 38
 Telefon: 0049/1805/12 27 97
 Telefax: 0049/1805/22 27 97
 E-Mail: info@integrations.ag
 Internet: www.integrations.ag

Vorstand: Dirk Wittler
Gründung: 2002
Umsatz 2004: 2 Mio. Euro
Mitarbeiter: 20

kwp-bnWin.net

Kaufmännische Auftragsabwicklung für Handwerksbetriebe.



kwp-bnWin.net ist eine kaufmännische Auftragsabwicklung für Handwerksbetriebe mit den Funktionen:

- Angebot/Kalkulation
- Aufmaß
- Abrechnung (AZ, Teil- und Schlussrechnung)
- Baustellen-Nachkalkulation
- Lagerwirtschaft mit Bestellwesen
- Zeitwirtschaft
- Archivierung
- Monteur-/Mitarbeiterplanung
- Geräte- und Maschinenverwaltung
- BWL-Auswertungen
- mobile Monteur-Anbindungen

Branchen: SHK-Handwerk, Elektrohandwerk, Maler-/Stuckateurhandwerk

Anwendungsgebiete: Modular aufgebaute kaufmännische Auftragsabwicklungs-Software speziell für Handwerksbetriebe

Microsoft Basis Technologie:

- SQL Server 2005
- Visual Studio 2005

„Um den Anforderungen des Marktes in Bezug auf moderne und innovative Technologien Rechnung zu tragen, setzen wir auf Werkzeuge und Tools des Marktführers. Dies gibt unseren Kunden Zukunftssicherheit für ihre Investitionen.“



KWP Informationssysteme GmbH
 D-84030 Landshut
 Porschestra. 5
 Telefon: 0049/871/70 08-0
 Telefax: 0049/871/70 08 34
 E-Mail: vertrieb@kwp-info.de
 Internet: www.kwp-info.de

Geschäftsführer: Stephan Rixinger
Gründung: 1991
Umsatz 2005: EUR 3 Mio.
Mitarbeiter: 28

CITYBoomer

Interaktives Werbe- und Verkaufssystem für POS & POI mit integriertem Content-Management-System.



CITYBoomer ist ein interaktives multimediales Werbe- und Verkaufssystem. Es besteht aus beliebig vielen CITYBoomer-Boxen und dem .NET-basierten CITYBoomer-Content-Management-System (CITYBoomer-S). CITYBoomer-Boxen fungieren als Werbeplayer und können zudem per Handy (ohne Zusatzsoftware) interaktiv genutzt werden – d.h., das Handy dient als Fernbedienung. Mit der auf ASP.NET realisierten Web-Anwendung CITYBoomer-S können sowohl CITYBoomer-Boxen verwaltet als auch Werbe-Contents erstellt und den Boxen zugeordnet werden. Mit CITYBoomer-S realisierte Werbung wird in konfigurierbarer Weise automatisch an die CITYBoomer-Boxen verteilt. Es ist somit ein für die Zwecke von CITYBoomer speziell ausgelegtes Content Management System (CMS).

Die Boxen arbeiten völlig autark und benötigen nahezu keinen Installationsaufwand. Die .NET-Anwendung CITYBoomer-S ermöglicht darüber hinaus die Auswertung der realen Werbezeiten und eine entsprechende Abrechnung gegenüber den Betreibern von CITYBoomer-Systemen und gegenüber Werbe-Kunden.

Anwendungsgebiete: Werbung, Verkaufsförderung, Interaktive Gestaltung von Bereichen des „Wartens & Verweilens“

Microsoft Basis Technologie:

- SQL Server 2005
- Visual Studio 2005

„Wir verwenden Visual Studio .NET 2005, weil es eine moderne Application Server Architecture gewährleistet und alle Aspekte der Anwendungsentwicklung in einer IDE integriert bearbeitet werden können.“



ISBAC GmbH

D-65520 Bad Camberg
 Carl-Zeiss-Str. 14-18
 Telefon: 0049/6434/94 46-0
 Telefax: 0049/6434/94 46-40
 E-Mail: info@isbac.com
 Internet: www.isbac.com

Geschäftsführer: Jürgen Winkler
Gründung: 1996
Mitarbeiter: 29

L&K-EVENT

Verwaltung und Organisation von Veranstaltungen aller Art.



Im Mittelpunkt von L&K-EVENT steht die Veranstaltung selbst. L&K-EVENT beinhaltet Stammdatenpflege, beliebig viele Teilnehmer und Referenten, individuelle Merkmale, Gruppierung und schnelle Zuordnung. Ein in MS-Office integrierter EVENT-Assistent und die Möglichkeit, frei gestaltbare Reports zu drucken, unterstützen den Anwender.

Planer und Organisatoren von Veranstaltungen aller Art, z.B. Trainings, Seminare, Schulungen, Messen, Events und Konferenzen, profitieren von der Benutzung und erhalten immer den aktuellen Überblick.

L&K-EVENT wurde vollständig unter .NET auf Basis serviceorientierter Architektur entwickelt.

Branchen: Verbände, Organisationen, Öffentliche Verwaltung

Anwendungsgebiete: Veranstaltungsmanagement, Seminarmanagement, Business Intelligence

Microsoft Basis Technologie:

- SQL Server 2005
- Visual Studio 2005

„Mit Hilfe von SOA und .NET wurde ein EVENT-Management der neuesten Generation geschaffen.“



Dr. Lauer & Karrenbauer GmbH

D-66115 Saarbrücken
 Hochstr. 57
 Telefon: 0049/681/9 47 14-0
 Telefax: 0049/681/9 47 14-500
 E-Mail: info@lundk.de
 Internet: www.lundk.de

Geschäftsführer: Dr. Thomas Lauer, Rüdiger Karrenbauer
Gründung: 1995
Umsatz 2004: EUR 1 Mio.
Mitarbeiter: 10

Pathologie-Anwendungs-System (PAS.NET)

Deckt alle EDV-seitigen Anforderungen eines Pathologie-/Zytologie-Instituts ab.

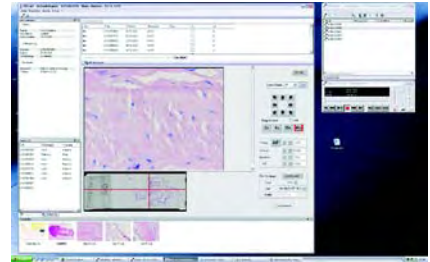

Das PAS.NET-System bietet alle Möglichkeiten von der Patienten- und Falldatenerfassung (manuell, per Scanner oder Schnittstelle zum Krankenhaus-Informationssystem), den Labor-Workflow (Zuschnitt, Laborsteuerung, online zu Immun-Färb-Automaten) sowie den administrativen Bereich der Befundschreibung und Rechnungsstellung bzw. Abrechnung mit den Kostenträgern.

Es werden Bilddaten mit abgespeichert (Fotos und Videos vom Zugschneideplatz sowie mikroskopische Bilder), Digitales Diktieren und Spracherkennung ist integraler Bestandteil von PAS.NET.

Branchen: Institute für Pathologie und Zytologie

Microsoft Basis Technologie:

- SQL Server 2005
- Visual Studio 2005

„Bei Windows Server 2003, SQL Server und Visual Studio passt einfach alles zusammen!“



Computer Partner Paschmann GmbH

D-46045 Oberhausen
 Havensteinstr. 50
 Telefon: 0049/208/8 20 77-0
 Telefax: 0049/208/8 20 77-11
 E-Mail: vertrieb@cpp-gmbh.de
 Internet: www.cpp-gmbh.de

Geschäftsführer: Uwe Paschmann
Gründung: 1984
Umsatz 2004: EUR 2,2 Mio.
Mitarbeiter: 28

flowMobileMedi

Mobile Bestellplattform für Schweizer Ärzte.



Die Anwendung ermöglicht die einfache Nachbestellung von verbrauchten Arzneimitteln bei Schweizer Ärzten. Durch Scannen der abgegebenen Medikamente wird die Nachbestellung an das ERP-System des angeschlossenen Pharmagrossisten übertragen. Die Übertragung erfolgt automatisch per GPRS.

Zu den unterstützten ERP-Systemen gehören unter anderen zum Beispiel Navision und Enterprise One.

Als Basis dient flowFrame, die Entwicklungsplattform aus dem Hause flowOffice. Durch den eingebauten Replikationsmechanismus werden die 120.000 Arzneimittel der Schweiz vierzehntägig aktualisiert. Zurzeit befinden sich Geräte von Qtek, Datalogic und Denso im Einsatz.

Neben dem Einsatz im gezeigten Umfeld, kann die Entwicklung flexibel auf andere Lieferketten angepasst werden.

Branchen: Logistik, Gesundheitswesen

Anwendungsgebiete: mobile Bestellplattform

Microsoft Basis Technologie:

- SQL Server 2005
- Visual Studio 2005

„Durch den Einsatz des SQL Server 2005 wird die Skalierbarkeit auch für mehr als 1.000 Ärzte gewährleistet.“



flowOffice GmbH & Co.KG

D-40721 Hilden
Herderstr. 18
Telefon: 0049/2103/91 14-0
Telefax: 0049/2103/91 14-10
E-Mail: info@flowoffice.de
Internet: www.flowoffice.de

Geschäftsführer: Volker Clemens
Gründung: 2004

Z1

Paxisverwaltungsprogramm für Zahnärzte und Kieferorthopäden



Z1 ist ein Praxisverwaltungsprogramm für Zahnärzte und Kieferorthopäden, die ihre Praxis-EDV zur multimedialen Behandlungsunterstützung, Dokumentation, Verwaltung, Abrechnung und Nutzung von Online-Diensten anwenden wollen. Die wichtigsten und besonders bewährten Features wurden konsequent in Verbindung mit moderner Software-Technologie und den heutigen Hardware-Standards für die Anwender verfügbar gemacht.

Branchen: Zahnärzte, Kieferorthopäden

Anwendungsgebiete: Praxisverwaltung

Microsoft Basis Technologie:

- SQL Server 2005

„Wir setzen auf den SQL Server wegen seiner guten Skalierbarkeit.“



CompuDENT Praxiscomputer GmbH & Co KG

D-56070 Koblenz
Maria Trost 25
Telefon: 0049/261/8 07 00-900
Telefax: 0049/261/8 07 00-916
E-Mail: info@compudent.de
Internet: www.compudent.de

Geschäftsführer: Frank Gotthardt, Ullrich Krummel

Gründung: 1993
Umsatz 2004: EUR 20 Mio.
Mitarbeiter: 110

All for Social

Komplettlösung für soziale Einrichtungen.

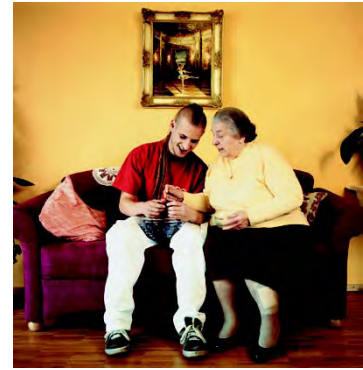

All for Social ist eine Komplettlösung für alle stationären und ambulanten Altenhilfeeinrichtungen sowie Behindertenhilfeeinrichtungen, Jugendhilfe und Wohnungslosenhilfe (Besonderheiten der Leistungsabrechnung aller Bundesländer sind abgebildet).

Weitere Merkmale sind:

- Betreuerinformationssystem
- Leistungsabrechnung
- Pflegeplanung und Pflegedokumentation
- Dienstplanung, Personaleinsatzplanung (ambulant)
- Mobile Datenerfassung
- Personalmanagement
- Finanz- und Rechnungswesen, Controlling, Pflegestufen-Controlling
- weitere Module für spezielle Hilfearten

Gemeinsam wurden die Lösungen mit wissenschaftlichen Institutionen, Trägern und Einrichtungen sowie Ministerien konzipiert und in Zusammenarbeit mit Endanwendern praxistauglich entwickelt.

Branchen: Sozialwesen

Microsoft Basis Technologie:

- SQL Server 2005

„MS bietet die meistverbreitete Technologieplattform.“



All for One Systemhaus AG

D-88436 Oberessendorf
Unixstr. 1
Telefon: 0049/7355/7 99-0
Telefax: 0049/7355/7 99-111
E-Mail: info@all-for-one.de
Internet: www.all-for-one.de

Vorstand: Holger Rostek, Uwe Schneider

Gründung: 1978
Umsatz 2004: EUR 43,57 Mio.
Mitarbeiter: 384

Branchen-Programme

Vivendi

EDV-System für Altenhilfe, Behindertenhilfe und Krankenhäuser

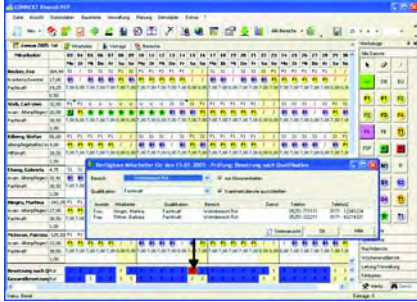

VIVENDI ist ein Programm für ambulante, stationäre und teilstationäre Pflege- und Betreuungseinrichtungen. Die Software-Familie umfasst alle im Sozialwesen benötigten Bausteine:

- Touren- und Einsatzplanung
- Dienstplangestaltung mit integrierter Zeitwirtschaft
- voll automatisierte Leistungsabrechnung
- Finanzbuchführung (inkl. Konzernbuchhaltung), Kostenrechnung, Anlagenbuchhaltung
- Pflegemanagement
- Hilfebedarfs-/Förderplanung
- umfangreiche, flexible Auswertungen

Das intelligente Mandanten-/Bereichskonzept erlaubt es, unterschiedliche Einrichtungen in einer zentralen Datenbank zu verwalten.

Branchen: Sozialwesen, Gesundheitswesen

Anwendungsgebiete: Dienstplanung/ Einsatzplanung, Leistungsabrechnung, Pflegeplanung und -dokumentation, Heimverwaltung, WfbM-Verwaltung

Microsoft Basis Technologie:

- SQL Server 2005
- Visual Studio 2005

„Uns überzeugt beim SQL Server 2005 die nahtlose Integration von Entwicklungsumgebung und Datenbanktechnologie.“



CONNEXI GmbH
D-33098 Paderborn
Waldenburger Str. 11
Telefon: 0049/5251/7 71-0
Telefax: 0049/5251/7 71-199
E-Mail: info@connexi.de
Internet: www.connexi.de

Geschäftsführer: Jörg Kesselmeier
Gründung: 1991
Mitarbeiter: 72

e-BEM

Zentrale Pflege personenbezogener Daten über Microsoft Outlook.



e-BEM ist ein Behördenmanagementsystem, das es Behörden ermöglicht, personenbezogene Daten zentral zu pflegen und sachbezogen anzuzeigen. e-BEM ist in Microsoft Outlook integriert und damit intuitiv bedienbar.

Personenbezogene Daten können mit nahezu jeder Information verbunden werden. Die Daten werden über Kategorien strukturiert. Anhand einer umfassenden Rechtevergabe hat jeder Mitarbeiter eine spezifische Sicht und sieht nur die Informationen, die er zur Bearbeitung seiner Aufgaben benötigt.

Masken und Ansichten können vom Anwender individuell erstellt werden, ohne dass Programmierkenntnisse notwendig sind. So können die vielfältigen Organisationsabläufe und Fachverfahren in Behörden detailgetreu abgebildet und bearbeitet werden.

Branchen: Behörden, Öffentliche Verwaltung

Microsoft Basis Technologie:

- SQL-Server 2005



ADLON Datenverarbeitung Software GmbH
D-88131 Lindau
Kemptener Str. 99
Telefon: 0049/8382/9 43 90-0
Telefax: 0049/8382/9 43 90-20
E-Mail: info@adlon.de
Internet:
www.behördenmanagement.de

Geschäftsführer: Christoph Kämmerle
Gründung: 1988

newsystem kommunal

Komplettlösung für die klassische Kameralistik und die Doppik.



newsystem kommunal ist eine modulare, integrierte Software-Lösung. Kommunalen Verwaltungen steht mit newsystem kommunal ein vollständiges Verfahren für die zielgerichtete Realisierung der Reform des kommunalen Haushalts- und Rechnungswesens zur Verfügung. INFOMA unterstützt bei der Einführung der erweiterten Kameralistik oder dem Umstieg auf die führende Doppik.

newsystem kommunal Öffentliche Betriebe und Einrichtungen bietet für die verschiedenen kommunalen Betriebsformen und -arten ein Anwendungsspektrum, das alle Anforderungen kommunaler Betriebe erfüllt. Ganz gleich, ob die Betriebsform als Fachbereich, Regie- oder Eigenbetrieb gewählt wurde. Die Fachamtsverfahren der Produktfamilie gewährleisten der speziellen Zielgruppe eine optimale und praxisorientierte Unterstützung.

Branchen: Öffentliche Verwaltungen
Anwendungsgebiete: KLR, Veranlagung, Anlagenbuchhaltung, Controlling, Kasse, Steuern und Abgaben usw.

Microsoft Basis Technologie:

- SQL Server 2005

„Gute Skalierbarkeit des SQL Servers 2005.“



Software Consulting GmbH

INFOMA Software Consulting GmbH
D-89081 Ulm
Hörvelsinger Weg 17
Telefon: 0049/731/15 51-0
Telefax: 0049/731/15 51-555
E-Mail: info@infoma.de
Internet: www.infoma.de

Geschäftsführer: Eberhard Macziol, Oliver Couvigny
Gründung: 1988
Umsatz 2004: EUR 77 Mio.
Mitarbeiter: 280

INKAR 2005

Indikatoren und Karten zur Raumentwicklung.

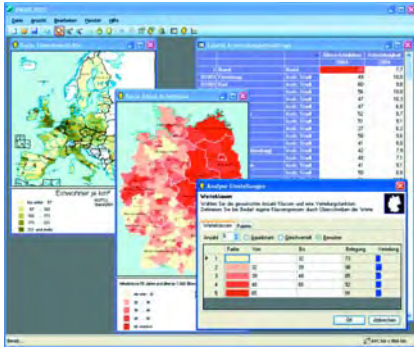

Die jährlich vom Bundesamt für Bauwesen und Raumordnung (BBR) in Kooperation mit den statistischen Ämtern des Bundes und der Länder herausgegebene CD-ROM beschreibt den Stand der Raumentwicklung in Deutschland und Europa. Die Vielzahl und Vielfalt der Indikatoren ermöglichen Vergleiche der regionalen Lebensbedingungen im Bundesgebiet und Europa. Die Indikatoren decken folgende Themen ab:

- Bevölkerung; Alter-; Sozialstruktur
- Wohnen; Mobilität
- Verkehr/Erreichbarkeit
- Öffentliche Haushalte/Finanzen
- Siedlungsstruktur
- Arbeitsmarkt
- Baulandmarkt/Bautätigkeit
- Bildung
- Medizinische Versorgung

Branchen: Öffentliche Verwaltung
Anwendungsgebiete: Raumplanung, Marketing, Vertrieb

Microsoft Basis Technologie:

- Visual Studio 2005

„Visual Studio leistet einen wichtigen Beitrag zur Qualität von INKAR.“



**LUTUM + TAPPERT
 DV-BERATUNG GMBH**
 D-53175 Bonn
 Andreas-Hermes-Str. 7-9
 Telefon: 0049/228/9 59 14-0
 Telefax: 0049/228/9 59 14-44
 E-Mail: info@lutumtappert.de
 Internet: www.lutumtappert.de
 www.geomarketing.de

Geschäftsführer: Joachim Lutum,
 Werner Tappert
Gründung: 1982

eGov Portal Solution

Infrastrukturplattform für eGovernment.

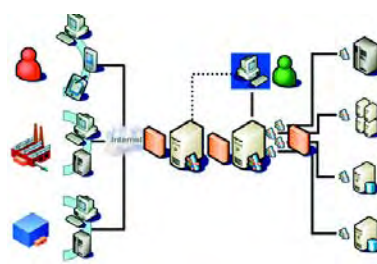

Die PC-WARE eGov Portal Solution ist ein speziell an die Bedürfnisse im Behördenumfeld angepasstes Bundle der Produkte PC-WARE Portal Solution und der eGovernment-Integrationsplattform EGSK 2.0 (eGovernment Starter Kit) von Microsoft. Die PC-WARE fungiert für Microsoft als EGSK Competence Center.

Die PC-WARE Portal Solution ist ein integrierter Portalserver für den Aufbau webbasierter Informations- und Dienstleistungsportale. Das „All-in-One“-Konzept vereinigt alle Komponenten für CMS, DMS, Applikationsintegration und Recherche auf einer zentralen Plattform. Die PC-WARE Portal Solution ermöglicht die Realisierung von Intranet- oder Webportalen jeder Größe, und bietet Flexibilität für die Realisierung der individuellen und funktionalen Projektanforderungen.

Branchen: Government, Behörden
Anwendungsgebiete: Collaboration, Content Management, Knowledge Management, Dokumenten Management

Microsoft Basis Technologie:

- SQL Server 2005



**PC-WARE
 Information Technologies AG**
 D-04329 Leipzig
 Blochstr. 1
 Telefon: 0049/341/25 68-585
 Telefax: 0049/341/25 68-999
 E-Mail: it-service@pc-ware.de
 Internet:
 http://portalsolution.pc-ware.de

Vorstand: Dr. Knut Löschke (CEO),
 Dr. Jutta Horezky (CFO)
Gründung: 1990
Umsatz 2004: EUR 503,9 Mio.
Mitarbeiter: 900

Session | SessionNet

Lösung für das Sitzungsmanagement.



Session unterstützt ganzheitlich den Geschäftsprozess Sitzungsmanagement. Neben Fachthematiken, wie Vorlagen, Sitzungsvorbereitung/Konferenzen, Protokollaufzeichnung und strategisches Beschlusscontrolling beherrscht Session auch die Browserbasierte Wissensverteilung und Recherche.

Session zeichnet sich vor allem dadurch aus, dass es bei einem sehr guten Preis-Leistungs-Verhältnis schnell zu implementieren, einfach zu bedienen und dynamisch an sich ändernde Anforderungen anzupassen ist.

SOMACOS konzentriert sich auf eine vollständige Produktfamilie im Bereich Sitzungsmanagement.

- Folgende Module sind verfügbar:
- Session Sitzungsdienst
 - Session Sitzungsgeld
 - Session Net
 - Session Listen
 - Session Projekte
 - Session Signatur
 - Session Anträge
 - Mandatos – E-Government-Arbeitsplatz für Mandatsträger

Branchen: Öffentliche Auftraggeber, Banken, Kreditinstitute, Sparkassen, Institutionen, Unternehmen

Microsoft Basis Technologie:

- SQL Server 2005
- Visual Studio 2005

„Wir verlassen uns ganz auf Visual Studio 2005. Programmieren war nie effizienter.“



SOMACOS GmbH & Co. KG
 D-29410 Salzwedel
 Bahnhofstr. 6
 Telefon: 0049/3901/84 55 54
 Telefax: 0049/3901/84 55 55
 E-Mail: saw@somacos.com
 Internet: www.somacos.de

Geschäftsführer: Bernd Thiem
Gründung: 2001
Umsatz 2004: EUR 1,1 Mio.
Mitarbeiter: 18

Branchen-Programme

Verkehrsleitsystem

Verkehrslenkung auf Bundesfernstraßen, Parkraummanagement.



Durch Detektoren erfasste Verkehrsmengen werden durch den Verkehrsrechner aufbereitet. Entsprechend der Lagebeurteilung werden Stellbefehle an die variablen Verkehrszeichen übertragen. Im Tunnelumfeld können aufgrund von Brandmeldungen automatisch Tunnelsperrungen vorgenommen werden. Sämtliche Schaltungen und Messgrößen werden zur Dokumentation mit Hilfe des MS SQL Servers archiviert. Insgesamt soll ein sichererer und verbesserter Verkehrsfluss durch bessere Ausnutzung des zur Verfügung stehenden Straßenraumes erreicht werden.

Branchen: Verkehrstelematik, Tunnelbetriebstechnik

Microsoft Basis Technologie:

- SQL Server 2005
- Visual Studio 2005

„Unsere Anwendungen sind seit Verwendung des .net Frameworks sehr stabil. Der Entwicklungsaufwand ist seit Visual Studio 2005 deutlich gesunken.“



MSTSE Software GmbH

D-20535 Hamburg
Hammer Steindamm 64
Telefon: 0049/40/20 00 57 60
Telefax: 0049/40/20 00 57 61
E-Mail: info@mstse.de
Internet: www.mstse.de

Geschäftsführer: Marcus Schüssler
Gründung: 1989

Bibliotheca.NET

Bibliotheksmanagementsystem mit Katalogisierung, Ausleihe, Statistik, Erwerbung, Etat-, Periodikverwaltung.

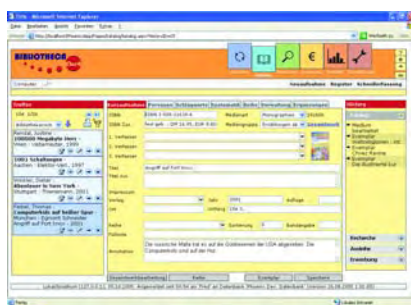

Bibliotheca.NET ist ein Bibliotheksmanagementsystem, das die Vorteile der Webtechnologie für die täglichen Aufgaben in der Bibliothek nutzt.

Einzelne Module sind u. a.

- Katalog: Zur Medienerfassung und Überführung in eigenen Katalog (manuell/per Datenübernahme).
- Ausleihe: Für den Leihverkehr mit flexiblen Ausleihkonditionen.
- Recherche: Mit flexibler Suchengine, Zugriff auf externe Datenquellen.
- Weitere Module sind: Statistik, Periodikverwaltung.

Bibliotheca.NET bietet Mehrsprachigkeit, variable Optik, Unterstützung von Unicode, der gängigen Katalogisierungsformate (MAB/MARC, RAK/AACR) und Offenheit zu anderen Systemen.

Branchen: Bildung

Anwendungsgebiete: Öffentliche Bibliotheken, Firmenbibliotheken, Wissenschaftliche Bibliotheken

Microsoft Basis Technologie:

- SQL Server 2005
- Visual Studio 2005

„Wir verwenden Microsoft-Technologie, um mit den neuesten Technologien effizient und schnell entwickeln zu können.“



BOND Bibliothekssysteme

D-67459 Böhl-Iggelheim
Am Bahnhofplatz 1
Telefon: 0049/6321/96 12-0
Telefax: 0049/6324/96 12-22
E-Mail: bond@bond-online.de
Internet: www.bond-online.de

Geschäftsführer: Michael König,
Holger Härtel
Gründung: 1996
Mitarbeiter: 74

ZAM – Zentrales AdressManagement

Zentrales Adress- & Kontaktmanagement.



ZAM bietet MS Office-Integration, Erstellung und Druck personalisierter Einzel- und Serienbriefe sowie -Faxe und -E-Mails, Abbildung von Titeln, akademischen Graden, Nachtiteln, Ehrenbezeichnungen u. v. m., verteiler(un)abhängige sowie firmen(un)abhängige Anreden, Mitglieder- und Gremienverwaltung, Kontakt- und Verteilermanagement, Wahl eines bevorzugten Versandweges, Sortierung der Mailings bspw. nach PLZ, Nachname, Firmenname u. a. Kriterien, öffentliche und private Notizen, Wiedervorlage, Historie und Änderungsprotokoll, Abbildung von Verbindungen und Netzwerken, umfangreiches Berechtigungskonzept, Such-, Recherche- sowie Selektions- und Filtermöglichkeiten, Themenbaum, Reportgenerator, individuell konfigurierbare und anpassbare Registerkarten sowohl für Firmen als auch für Personen, frei definierbare Vorgabewerte und Auswahllisten, Angabe eines „Gültigkeitsbereiches“ u. v. m.

Branchen: Verbände, Organisationen, Öffentliche Verwaltung

Anwendungsgebiete: Adressmanagement, Kontaktmanagement, CRM, Gremienverwaltung, Business Intelligence

Microsoft Basis Technologie:

- SQL Server 2005
- Visual Studio 2005

„Die offene Architektur kombiniert mit der Idee einer zentralen Adresse oder Kommunikationsverbindung ist einzigartig auf dem Markt.“

Dr. Lauer & Karrenbauer

www.LundK.de

Dr. Lauer & Karrenbauer GmbH
D-66115 Saarbrücken
Hochstr. 57
Telefon: 0049/681/9 47 14-0
Telefax: 0049/681/9 47 14-500
E-Mail: info@zam.de
Internet: www.zam.de

Geschäftsführer: Dr. Thomas Lauer,
Rüdiger Karrenbauer
Gründung: 1995
Umsatz 2004: EUR 1 Mio.
Mitarbeiter: 10

System-Programme

Betriebssystemerweiterungen	249
Netzwerkmanagement	249
Datenübertragung	250
IT-Management	251
Hardware-/Software-Verwaltung	252
Change Management	253
Datenbanksysteme	254
Datenbankadministration	254
Datenbankentwicklung	254
Datenbankschnittstellen	255
Datenverwaltung	255
Software-Entwicklung	255
GUI-Entwicklung	257
Testwerkzeuge	257
Enterprise Application Integration (EAI)	258

Jetzt wird's richtig .NET!

Die neue Art des Entwickelns ist da.

Mit Visual Studio 2005 bietet Microsoft ein umfassendes und vollständig integriertes Werkzeug für jeden Entwicklerlevel. Expresseditionen erweitern die Visual Studio-Produktpalette um kleine, leicht einzusetzende und einfach zu erlernende Tools für jeden, der dynamische Windows-Anwendungen und Websites erstellen möchte.

Für Mission-Critical-Lösungen enthält Visual Studio Team System zusätzlich Software-Development-Lifecycle-Werkzeuge. Zur Unterstützung der Applikationsentwicklung beim Modellieren, Entwickeln, Testen, Ausführen und das Management auf dem Microsoft .Net Framework.

Weitere Informationen zu Visual Studio 2005 erhalten Sie unter:

www.microsoft.com/germany/msdn/vs2005

Programmindex

A		IT-Organisation	251	Software-Lizenzmanager	253
ActiveEntry 3	252	IT-Servicemanagement	251	Software-Management	249
Anwendungsentwicklung	256	IT-Servicemanagement	252	Software-Support	257
Applikation Server Framework	256	IT-Services	251	Software-Verwaltung	252
ASP-Applikationen	257			Software-Verwaltung	252
Asset Management	252			Software-Verwaltung	253
		K		SOX-Unterstützung	253
		knowledgepark .net	256	Spider Asset	252
B		Application Server 2005		Spider Contract	253
Benutzeroberfläche	249	Konfigurationsmanagement	252	Spider Licence	253
Betriebssystemerweiterung	249			SQL-Server-Administration	254
Business Integration	258			STABsoft-Webdb	255
		L		Systemmanagement-	251
		Lizenz Management	252	informationen	
		Logging	257	Systemmanagementlösung	251
C				T	
Change Management	253			tangible architect 3.0 - VS2005	254
Codierung	255	M		Testwerkzeuge	257
		MAS XTrace	257	theGuard! ApplicationManager	251
		Middleware	258	theGuard! NetworkManager	250
D		mobile Anwendungsentwicklung	250	theGuard! ServiceCenter	251
Datenaustausch	258	Mobile Computing	250	Tracing	257
Datenbankanwendungen	254	Mobile Geschäftsanwendungen	250	TransCom	258
Datenbankentwicklung	254	Model Driven Architecture	256	TransportManager	253
Datenbankentwicklung	256	(MDA)		trionis software factory	257
Datenbankschnittstellen	255	Model Driven Software	256	Troubleshooting	257
Datenbankzugriff	255	Development (MDS)			
Datentransfer	250	Monitoring	250	U	
Datenübertragung	250			UNIQUE Application Center	249
Datenverarbeitung	249	N		User Interface Prototyping	254
Datenverwaltung	255	.NET-Applikationsentwicklung	255	User Provisioning	252
		NetDoc AD	249		
E		NetDoc Server	252	V	
EAI	258	Netzwerkdokumentation	252	Vanatec OpenAccess	255
econet cMatrix	251	Netzwerkmanagement	249	Vertragsmanagement	253
Enterprise Application Integration	258	Netzwerkmanagement	250	Visual Localize	257
Eva .NET	256	Netzwerküberwachung	250		
		O		W	
F		objectiF	256	Web Enterprise Manager	254
flowFrame	250			WebEM	254
flowVision	250	P			
Framework Studio	255	Performanceanalyse	250		
		Prototyping	256		
G		R			
GUI-Entwicklung	257	RAD-Entwicklungswerkzeug	255		
		Rapid Application Development	254		
H		Rapid Prototyping	255		
Hardware-Verwaltung	252	Revisionsunterstützung	253		
Hochverfügbarkeit	251				
		S			
I		SAP Change Management	253		
Identity Management	252	SAP Transportwesen	253		
INOSOFT Garibaldi	249	Schnittstellenmanagement	258		
InterfaceManager IM/3	258	SCOPELAND	254		
Inventarisierung	252	Servermanagement	254		
IT Asset Management	252	Software-Entwicklung	255		
ITIL	251	Software-Entwicklung	256		
IT-Infrastrukturen	251	Software-Entwicklung	257		
IT-Management	251				
IT-Management	252				

UNIQUE Application Center

Freigestaltbare Applikation.

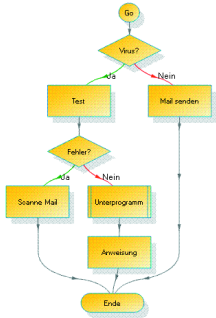

Das UNIQUE Application Center ist eine frei gestaltbare Applikation mit Prozessen, Workflow und Verarbeitung. Eine integrierte Workflow Engine erlaubt eine prozessgesteuerte Verarbeitung. Der Benutzer kann Formulare frei erstellen. Mit der integrierten Workflow Engine kann dann, in einer grafischen Oberfläche, auf die entsprechenden Daten reagiert werden und Verarbeitungs-Prozesse können durchlaufen werden. Funktionen wie E-Mail senden oder auch Scripting sind hierbei möglich. Durch die Integration der Anwendung in den Microsoft Explorer (Arbeitsplatz) ist das UNIQUE Application Center jederzeit und in jeder Anwendung verfügbar. Die Datenstruktur verhält sich wie das Laufwerk einer Festplatte und so sind Funktionen wie „Favoriten, Links und Verknüpfungen“ möglich.

Eine Smart-Client-Funktion erlaubt bei einem Ausfall des Servers ein eingeschränktes Weiterarbeiten. Als Kommunikations-Protokoll sind TCP, UDP oder HTTP(S) möglich und somit ein In- und Outdoor-Zugriff erreichbar.

Anwendungsgebiete: Prozesssteuerung, Verarbeitung, Workflow

Microsoft Basis Technologie:

- SQL Server 2005
- Visual Studio 2005

„Wir verwenden die MS Technologien, weil sie innovativ, flexibel und stabil sind.“



PCS AG

D-42697 Solingen
Kärntener Str. 27
Telefon: 0049/212/2 67 99-0
Telefax: 0049/212/2 67 99-70
E-Mail: info@pcs-ag.de
Internet: www.pcs-ag.de

Vorstand: Michael Voos
Gründung: 1999

NetDoc AD

Darstellung von Active Directories in Visio Diagrammen.



NetDoc AD ermöglicht das automatische Auslesen der ActiveDirectory-Struktur des Netzwerkes und die Erstellung von Microsoft Visio-Diagrammen mit Informationen über die Objekte des Active Directories und deren Eigenschaften.

Anwendungsgebiete: Dokumentation von Active Directories

Microsoft Basis Technologie:

- Visual Studio 2005

„Mächtige Plattformtechnologie für Lösungen.“



DataAssist e.K.

D-81369 München
Albert-Rosshaupter-Str. 35
Telefon: 0049/89/74 37 42-0
Telefax: 0049/89/74 37 42-99
E-Mail: sales@dataassist.de
Internet: www.dataassist.de

Geschäftsführer: Senaj Lelic
Gründung: 1991
Umsatz 2005: EUR 1,2 Mio.
Mitarbeiter: 10

INOSOFT Garibaldi

Webbasierte Software zur Installation und Verwaltung von PCs, Laptops und Server.



Der Einsatz von Garibaldi mindert die Pflege- und Ausfallzeiten von Rechnern.

Weitere Merkmale sind:

- Ein hardware-unabhängiges Image sorgt für eine automatische und zuverlässige Installation.
- Updates werden in Garibaldi eingepflegt und automatisch auf den Zielrechnern installiert.
- Laptops können internetbasiert verwaltet werden: Zentrale Überwachung des Systemzustands und Software Self Service sind hier die Stichworte.
- Mittels Windows PE ist eine automatische und vollständige Installation über Offline Medien (DVD) möglich.

Anwendungsgebiete: Netzwerkmanagement, Software-Management, Benutzeroberfläche

Microsoft Basis Technologie

- SQL Server 2005

„Der Microsoft SQL Server bietet für Garibaldi die optimale Plattform für eine schnelle Entwicklung, eine einfache Wartung und einen zuverlässigen Betrieb.“



INOSOFT AG
Systemhaus für Software und Beratung

D-35043 Marburg/Lahn
Im Rudert 15
Telefon: 0049/6421/99 15-0
Telefax: 0049/6421/99 15-199
E-Mail: info@inosoft.de
Internet: www.inosoft.de

Vorstand: Thomas Winzer, Karin Batz
Gründung: 1993
Mitarbeiter: 60

theGuard! NetworkManager

Überwachung und Steuerung in heterogenen System- und Netzwerkkombinationen.



theGuard! NetworkManager bietet eine herstellerunabhängige, zentrale Überwachung und Steuerung in heterogenen System- und Netzwerkkombinationen. Über den integrierten Topology Manager werden alle Komponenten in ihrer physischen, logischen und virtuellen Struktur dargestellt. Für die Auswertung von Ereignissen und Performance-Messungen (z. B. im Bereich VoIP), stehen Monitoring- und Analysefunktionen zur Verfügung. Die offene Systemarchitektur erlaubt hohe Flexibilität in punkto Modularität und Skalierbarkeit. So können die Anforderungen von kleinen mittelständischen Unternehmen bis hin zu Konzernen mit weltweit verteilten Standorten abgedeckt werden.

theGuard! NetworkManager ist über webbasierte, grafische Oberflächen bedienbar und bietet zahlreiche Möglichkeiten, Engpässe oder Fehler in Netzen zu erkennen und zu beheben. theGuard! NetworkManager ist eine flexible Lösung zum Management von hochverfügbaren System- und Netzwerklanschaften.

Anwendungsgebiete: Netzwerküberwachung, Netzwerksteuerung, Monitoring, Performanceanalyse, Reporting

Microsoft Basis Technologie:
 • SQL Server 2005

„Wir setzen den SQL Server wegen seiner Sicherheit, Performance und guten Skalierbarkeit ein.“



REALTECH AG
 D-69190 Walldorf
 Industriestr. 39 c
 Telefon: 0049/6227/8 37-0
 Telefax: 0049/6227/8 37-837
 E-Mail: info@realtech.com
 Internet: www.realtech.de

Vorstand: Nicola Glowinski,
 Jürgen Zahn, Dr. Rudolf Caspary
Gründung: 1994
Umsatz 2004: EUR 47,1 Mio.
Mitarbeiter: 537

flowFrame

Datentransfer zwischen dem ERP-System und mobilen Anwendungen auf Basis von Windows Mobile.



flowFrame bietet durch die Integration in Visual Studio 2005 dem Entwickler von mobilen Geschäftsanwendungen eine hohe Produktivität. Sie sorgt für die Verteilung der Daten zwischen mobilen Endgeräten mit den Betriebssystemen Windows Mobile, Windows CE sowie Windows XP und den Backendsystemen mit Microsoft SQL Server 2005.

Die Übertragung der Daten erfolgt über verschlüsselte und fehlertolerante Webservices. Bei schlechten und häufig abbrechenden Datenverbindungen über Mobilfunknetze ist der Einsatz durch die eingesetzte Technik problemlos gewährleistet.

Einsatzfelder sind der Logistikbereich (Warenverfolgung), Vertriebsbereich (mobile Auftrags-/Angebotserfassung) sowie die Datenerfassung im Fieldservice für das Gebäudemanagement oder Servicetechniker.

Branchen: Logistik, Handel, Dienstleistung
Anwendungsgebiete: Software-Entwicklung, Datenbankkomponente, mobile Anwendungsentwicklung, mobile ERP-Erweiterungen

Microsoft Basis Technologie:
 • SQL Server 2005
 • Visual Studio 2005

„Durch den Einsatz von Visual Studio 2005 und dem SQL Server 2005 konnten wir unsere Produktivität weiter steigern.“



flowOffice GmbH & Co.KG
 D-40721 Hilden
 Herderstr. 18
 Telefon: 0049/2103/91 14-0
 Telefax: 0049/2103/91 14-10
 E-Mail: info@flowoffice.de
 Internet: www.flowoffice.de

Geschäftsführer: Volker Clemens
Gründung: 2004

flowVision

Entwicklungsumgebung für die mobile Erweiterung von Navision.



flowVision bietet dem MBS-Partner eine Möglichkeit für seine Navision-Kunden mobile Anwendungen auf Basis von Windows CE und Windows Mobile zu entwickeln. Die Integration in Visual Studio 2005 ermöglicht eine schnelle Umsetzung der Projekte. Die Middleware von flowVision sorgt für den automatischen Datentransfer zwischen Navision und den mit Hilfe von GPRS oder lokalen Funknetzen angebundenen mobilen Arbeitsplätzen.

Der Anwendungsentwickler definiert welche Tabellen auf die mobilen Geräte repliziert werden. Filter sorgen dafür, dass die Daten nur für den berechtigten Benutzer übertragen werden.

Der Datenaustausch läuft ohne Programmierung fehlertolerant auch über langsame Mobilfunknetze.

Branchen: Logistik, Handel, Dienstleistung
Anwendungsgebiete: CRM, mobile Geschäftsanwendungen, ERP-Systeme

Microsoft Basis Technologie:
 • SQL Server 2005
 • Visual Studio 2005

„Die vielen kleinen Verbesserungen machen aus beiden Produktversionen einen großen Wurf.“



flowOffice GmbH & Co.KG
 D-40721 Hilden
 Herderstr. 18
 Telefon: 0049/2103/91 14-0
 Telefax: 0049/2103/91 14-10
 E-Mail: info@flowoffice.de
 Internet: www.flowoffice.de

Geschäftsführer: Volker Clemens
Gründung: 2004

econet cMatrix

Prozess-orientiertes IT-Service-Management nach ITIL.



econet cMatrix ist eine Lösung für die prozess-orientierte Erstellung von Managed Services und deren Verwaltung. Sie ermöglicht IT-Betreibern ihre Ressourcen zentral zu verwalten, wiederkehrende Abläufe zu standardisieren und deren Umsetzung zu automatisieren. Module mit Best Practices für Configuration und Resource Management, Service Request Management und IT-(Self-) Provisioning sorgen für eine nachhaltige Senkung der Betriebs-, Verwaltungs- und Bereitstellungskosten von IT-Diensten und die Erhöhung der Prozess- und Servicequalität. In econet cMatrix ist eine anwenderbezogene Leistungsverrechnung integriert, die IT-Kosten transparent macht, den Billing-Prozess automatisiert und mit umfangreichen Reporting-Funktionen für Planungssicherheit in der IT sorgt.

Branchen: IT-Service-Anbieter, Finanzdienstleister, Öffentliche Verwaltung

Anwendungsgebiete: IT-Service-Management, Provisioning, User & Resource Management, Billing & Reporting, Prozessautomatisierung

Microsoft Basis Technologie:

- SQL Server 2005
- Visual Studio 2005

„SQL Server 2005 lässt – zusammen mit der .NET-Technologie – neue Features nutzen bei gleichzeitig noch besserer Performance.“

econet

econet AG

D-80337 München
Kaiser-Ludwig-Platz 5
Telefon: 0049/89/5 14 51-0
Telefax: 0049/89/5 14 51-199
E-Mail: info@econet.de
Internet: www.econet.de

Vorstand: Max Peter

Gründung: 1994

Umsatz 2005: EUR 3 Mio.

Mitarbeiter: 35

theGuard! ApplicationManager

Applikationmanagement für Anwendungen, Middleware und Systeme.



theGuard! ApplicationManager ist eine Applikations- und Systemmanagementlösung für heterogene IT-Systemlandschaften, welche im laufenden Betrieb die Hochverfügbarkeit und die optimale Leistung kritischer Anwendungen und Systemkomponenten gewährleistet. Datenkollektoren melden im Bedarfsfall „Mission Critical“ Zustände in Echtzeit an dedizierte Stellen und leiten ggfs. Maßnahmen zur Behebung von Engpässen und Fehlersituationen ein.

Weitere Merkmale sind:

- Proaktive Monitoring-/Alerting-Funktionen inklusive Eskalationsmanagement
- vorkonfigurierte Lösungen mit intelligenten Agenten und dynamischer Wissensdatenbank
- plattformunabhängig
- offene Schnittstellen zu Framework- und Helpdesk-Systemen

Anwendungsgebiete: RZ-Automatisierung, Performanceanalyse, Tuninganalyse, Hochverfügbarkeit, Frühwarnsysteme

Microsoft Basis Technologie:

- SQL Server 2005

„Wir setzen auf SQL Server und die Reporting Services wegen der guten Stabilität und dem reichhaltigen Funktionsspektrum.“



REALTECH AG

D-69190 Walldorf
Industriestr. 39 c
Telefon: 0049/6227/8 37-0
Telefax: 0049/6227/8 37-837
E-Mail: info@realtech.com
Internet: www.realtech.de

Vorstand: Nicola Glowinski,
Jürgen Zahn, Dr. Rudolf Caspary

Gründung: 1994

Umsatz 2004: EUR 47,1 Mio.

Mitarbeiter: 537

theGuard! ServiceCenter

ITIL basierte Lösung zur Optimierung der Service- & Supportprozesse.



Das theGuard! ServiceCenter ist ein umfassendes Instrument zur Beschreibung und Optimierung von IT-Serviceprozessen und der Effizienzsteigerung von IT-Infrastrukturen. Die Erfüllung von übergeordneten Geschäftszielen durch eine leistungsfähige IT-Organisation wird durch das ServiceCenter unterstützt. Die intelligente Verknüpfung von IT-Services mit relevanten Systemmanagementinformationen schafft den Überblick über den aktuellen Status einer Systemlandschaft.

Durch gezielte Prozessdefinitionen arbeiten die IT-Organisation und die jeweiligen Geschäftsbereiche des Unternehmens Hand in Hand. Das Verständnis für die Auswirkungen von IT-Maßnahmen auf das Unternehmen wird in allen Bereichen gesteigert, das Nutzenpotential dadurch erweitert. Ziel ist stets die effiziente Ausnutzung aller IT-Ressourcen bei gleichzeitiger Maximierung der Sicherheit.

Microsoft Basis Technologie:

- SQL Server 2005

„Der SQL Server ist für uns die zentrale Datenbank auf der unsere Configuration Management DB aufgebaut ist.“



REALTECH AG

D-69190 Walldorf
Industriestr. 39 c
Telefon: 0049/6227/8 37-0
Telefax: 0049/6227/8 37-837
E-Mail: info@realtech.com
Internet: www.realtech.de

Vorstand: Nicola Glowinski,
Jürgen Zahn, Dr. Rudolf Caspary

Gründung: 1994

Umsatz 2004: EUR 47,1 Mio.

Mitarbeiter: 537

ActiveEntry 3

Integrierte Lösung für das IT-Service-management.

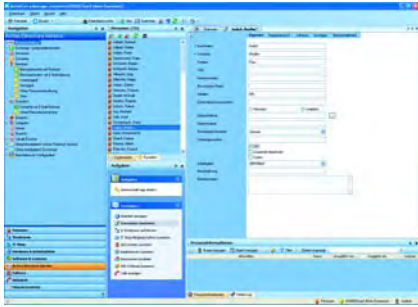

ActiveEntry ist eine integrierte Lösung für das IT-Servicemanagement und erlaubt die Zuteilung, Zuweisung und Kontrolle von IT-Produkten und Diensten.

ActiveEntry kombiniert Module für das Identity Management und User Provisioning, das Hardware und Asset Management, sowie das Software & Lizenzmanagement. Die Lösung bietet über alle Module hinweg Funktionalitäten für das IT-Finanzmanagement und stellt eine revisionssichere Historie aller IT-Ressourcen der Mitarbeiter zur Einhaltung regulatorischer Anforderung sicher. Über offene Schnittstellen integriert sich ActiveEntry in die Unternehmens-Workflows.

ActiveEntry deckt von der Bestellung über die Genehmigung und Lieferung bis hin zur verursachergerechten Kostenbelastung alle Anforderungen an ein IT-Servicemanagement in einem End-to-End-System und unter einer Oberfläche ab.

Anwendungsgebiete: Identity Management & User Provisioning, Hardware & Asset Management, Software & Lizenz Management

Microsoft Basis Technologie:

- SQL-Server 2005

„Der SQL Server 2005 ist für uns wegen vieler Detailneuerungen und der künftigen Integration mit dem Visual Studio 2005 unverzichtbare Grundlage unseres Produktes.“

VÖLCKER INFORMATIK AG

Völcker Informatik AG

D-10719 Berlin
Fasanenstr. 33
Telefon: 0049/30/39 92 54-0
Telefax: 0049/30/39 92 54-54
E-Mail: kontakt@voelcker.com
Internet: www.activeentry.com

Vorstand: Eckhard Völcker,
Gordon Patzschke
Gründung: 1995
Umsatz 2005: EUR 5 Mio.
Mitarbeiter: 52

NetDoc Server

Sammlung von Infrastrukturinformationen über Computer im Netzwerk.



NetDoc Server erlaubt den automatischen Scan von Netzwerkcomputern (Server und Clients) und Speicherung von Informationen. Die Informationen betreffen alle Bereiche der Computer (Software, Installation, Konfiguration) sowie einfache Managementfunktionalitäten.

Anwendungsgebiete: Netzwerkdokumentation, Hardware-Verwaltung, Software-Verwaltung, Inventarisierung

Microsoft Basis Technologie:

- SQL Server 2005

„Einfach und effizient zu verteilen-der Server.“



Data Assist e.K.

D-81369 München
Albert-Rosshaupter-Str. 35
Telefon: 0049/89/74 37 42-0
Telefax: 0049/89/74 37 42-99
E-Mail: sales@dataassist.de
Internet: www.dataassist.de

Geschäftsführer: Senaj Lelic
Gründung: 1991
Umsatz 2005: EUR 1,2 Mio.
Mitarbeiter: 10

Spider Asset

Verwaltet die gesamte Hard- und Software eines Unternehmens.



Das Intranet basierte IT Asset Management Spider Asset verwaltet die gesamte Hard- und Software eines Unternehmens. Die integrierte Prozessunterstützung, die Kostenrechnung und das Konfigurationsmanagement machen das Werkzeug zu einem kostenoptimierenden Baustein für das IT-Management. Die breite Konfigurierbarkeit, die schlanken Schnittstellen in vorhandene Systeme und die eingängige Oberfläche erleichtert die Einführung. Die kompatiblen Produkte Spider Licence und Spider Contract ergänzen das Portfolio um eine Software-Lizenzverwaltung und ein flexibles Vertragsmanagement.

Anwendungsgebiete: IT Asset Management, ITIL, IT-Management, Kostenrechnung

Microsoft Basis Technologie:

- SQL Server 2005

„Alle Spider-Produkte nutzen das .Net Framework und den SQL Server wegen der hohen Performance und Stabilität.“



Spider LCM GmbH

D-22761 Hamburg
Paul-Dessau-Str. 6
Telefon: 0049/40/78 89 99-0
Telefax: 0049/40/78 89 99-90
E-Mail: info@spider-lcm.de
Internet: www.spider-lcm.de

Geschäftsführer: Thomas Hübner,
Marius Dunker, Svend Sahlmann
Gründung: 2001

Spider Contract

Das Vertragsmanagement macht die Kerndaten beliebiger Verträge verfügbar.



Mit Spider Contract werden die für den unternehmensweiten Alltagsbetrieb und die regelmäßigen Reviews notwendigen Daten aus beliebigen juristischen Vereinbarungen bereit gestellt. Die für jeden Vertragstyp relevanten Daten werden zentral erfasst und stehen so, neben dem angehängten, eingescannten Vertrag, für Auswertungen zur Verfügung. Das wirkungsvolle Rechtsmanagement schützt sensible Informationen. Die Wiedervorlage erinnert rechtzeitig an anstehende Termine, die Reports helfen beim Planen des Zahlungsstroms, das integrierte Bewertungssystem unterstützt bei der Revision. Spider Contract arbeitet mit dem IT Asset Management Spider Asset und dem Software-Lizenzmanagement Spider Licence zusammen.

Anwendungsgebiete: Vertragsmanagement

Microsoft Basis Technologie:

- SQL Server 2005

„Alle Spider-Produkte nutzen das .Net Framework und den SQL Server wegen der hohen Performance und Stabilität.“



Spider LCM GmbH
 D-22761 Hamburg
 Paul-Dessau-Str. 6
 Telefon: 0049/40/78 89 99-0
 Telefax: 0049/40/78 89 99-90
 E-Mail: info@spider-lcm.de
 Internet: www.spider-lcm.de

Geschäftsführer: Thomas Hübner,
 Marius Dunker, Svend Sahlmann
Gründung: 2001

Spider Licence

Verwaltet sowohl die im Unternehmen installierte Software als auch die erworbenen Lizenzen.



Der Software-Lizenzmanager Spider Licence verwaltet die im Unternehmen installierte Software und vergleicht sie mit den erworbenen Lizenzen. Dabei werden alle gängigen Lizenzmodelle unterstützt. Die regelmäßige Überprüfung, ob die Software-Nutzung in allen Bereichen legal ist, wird so vereinfacht. Zusätzlich unterstützt Spider Licence bei dem kostenoptimierten Lizenzwerb: Es zeigt zum Beispiel übersichtlich, welche alten Lizenzen für Upgrades zur Verfügung stehen. Das Produkt arbeitet mit dem IT Asset Management Spider Asset, es verwaltet die gesamte Hard- und Software eines Betriebs, zusammen. Spider Contract optimiert die Vertragsverwaltung, sowohl im Lizenzmanagement als auch in anderen Unternehmensbereichen.

Anwendungsgebiete: Software-Lizenzmanagement

Microsoft Basis Technologie:

- SQL Server 2005

„Alle Spider-Produkte nutzen das .Net Framework und den SQL Server wegen der hohen Performance und Stabilität.“



Spider LCM GmbH
 D-22761 Hamburg
 Paul-Dessau-Str. 6
 Telefon: 0049/40/78 89 99-0
 Telefax: 0049/40/78 89 99-90
 E-Mail: info@spider-lcm.de
 Internet: www.spider-lcm.de

Geschäftsführer: Thomas Hübner,
 Marius Dunker, Svend Sahlmann
Gründung: 2001

TransportManager

SAP Change Management.



Der REALTECH TransportManager unterstützt das Change Management in SAP-Umgebungen an der zentralen Stelle des Transportwesens. Dabei ist er zu 100% in SAP integriert und unabhängig von Betriebssystem oder Datenbank. Er unterstützt beliebig komplexe Systemlandschaften und reduziert Aufwände im Transportwesen durch Automatisierung.

Funktionsweise:

- Aufträge werden entlang eines vordefinierten Workflows in der Systemlandschaft verteilt. Ein revisionssicheres Genehmigungsverfahren, sowie integrierte Qualitätssicherungsverfahren werden durch diesen Workflow unterstützt.

Kernfunktionalitäten:

- Integrierter Workflow
- Qualitätssicherung (Prüfung auf kritische Objekte und mögliche Objektkollisionen)
- Importtracking
- Detailliertes Berechtigungskonzept

Anwendungsgebiete: SAP Change Management, SAP Transportwesen, Revisionsunterstützung, SOX-Unterstützung

Microsoft Basis Technologie:

- SQL Server 2005

„Wir setzen auf den SQL Server wegen seiner einfachen Administration.“



REALTECH AG
 D-69190 Walldorf
 Industriestr. 39 c
 Telefon: 0049/6227/8 37-0
 Telefax: 0049/6227/8 37-837
 E-Mail: info@realtech.com
 Internet: www.realtech.de

Vorstand: Nicola Glowinski,
 Jürgen Zahn, Dr. Rudolf Caspary
Gründung: 1994
Umsatz 2004: EUR 47,1 Mio.
Mitarbeiter: 537

WebEM

Web-basierte Software für das Management von Microsoft SQL Servern in Enterprise-Umgebungen.

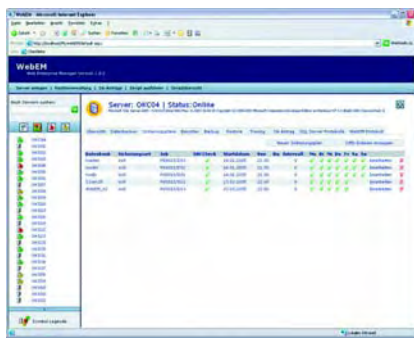

Der Web Enterprise Manager (WebEM) unterstützt Unternehmen bei der Verwaltung ihrer Microsoft SQL Serverlandschaft durch die Abbildung von Verwaltungsprozessen unterschiedlicher Benutzergruppen. Mit der Administration von Benutzern, dem Anlegen und Bearbeiten von Datenbanken und Datenbankobjekten, der Integration von Backup-Lösungen und der Möglichkeit des Profiling von SQL Zugriffen bietet WebEM unter anderem die umfangreichen Funktionalitäten des SQL Management Studios an.

Um den gesetzlichen Anforderungen von Basel II und Oaxley gerecht zu werden, protokolliert WebEM alle kritischen Zugriffe auf die Applikation und wertet diese aus.

Anwendungsgebiete: Web-basierte Software für das Management von Microsoft SQL Servern in Enterprise-Umgebungen

Microsoft Basis Technologie:

- SQL Server 2005
- Visual Studio 2005

„Der SQL Server 2005 – nach dem bewährten Vorgänger folgt nun die perfekte Integration in die .NET Welt.“



Objektkultur Software GmbH
 D-76227 Karlsruhe
 Amalienbadstr. 36, Bau 32
 Telefon: 0049/721/8 30 40-500
 Telefax: 0049/721/8 30 40-501
 E-Mail: office@objektkultur.de
 Internet: www.objektkultur.de

Geschäftsführer:
 Dipl. Bw. Jean Hamacher
Gründung: 2000
Umsatz 2005: EUR 1,2 Mio.
Mitarbeiter: 10

SCOPELAND

Programmierfreie Erstellung von Datenbank Anwendungen.



SCOPELAND ist eine Plattform zur programmierfreien Erstellung kundenspezifischer Datenbank Anwendungen. Grundlage sind deklarative Metadaten anstelle von Programmcode.

Mit SCOPELAND erstellte Anwendungen bieten Flexibilität hinsichtlich späterer Änderungen. Sie können im laufenden Betrieb kontinuierlich an sich ändernde Anforderungen angepasst werden. SCOPELAND ist somit auch für Evolutionäres Prototyping und Agile Software-Entwicklung geeignet.

Darüber hinaus wird SCOPELAND als Allround-Plattform für Power-User im Datenbankumfeld eingesetzt. Dies umfasst sowohl Ad-hoc-Zugriffe und das Reporting, als auch die eigenständige Erstellung von Klein- und Kleinanwendung durch qualifizierte Fachanwender.

Anwendungsmöglichkeiten sind u. a.:

- Kundenspezifische Datenbank Anwendungen
- End-User Computing, Power-User Computing
- Spezifische CRM-Lösungen
- Fachanwendungen in der ÖV (z. B. Umweltinformationssysteme)
- Statistik

Microsoft Basis Technologie:

- SQL Server 2005
- Visual Studio 2005

„Die Microsoft-Basistechnologien stellen eine sehr gute Basis für die Entwicklung anspruchsvoller Software-Produkte dar.“



Scopeland Technology GmbH
 D-16547 Birkenwerder
 Bergfelder Str. 1
 Telefon: 0049/3303/53 43-0
 Telefax: 0049/3303/50 16-34
 E-Mail: info@scopeland.de
 Internet: www.scopeland.de

Geschäftsführer: Stephan Voigt
President: Karsten Noack

tangible architect 3.0 – VS2005

Generiert Datenbank Anwendungen anhand von UML Modellen.

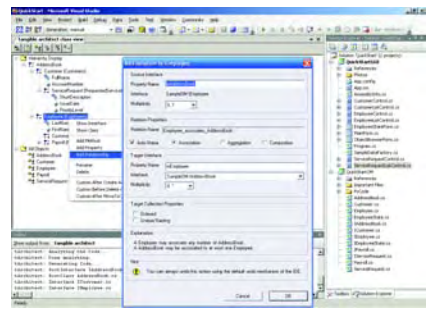

tangible architect generiert Business Objekte und das Datenbankschema einer Anwendung anhand von UML Modellen.

Die Business Objekte realisieren die Geschäftslogik und Speicherung von Daten und können einfach per Drag und Drop an die Benutzeroberfläche gebunden werden. Die Entwicklungszeit von Datenbank Anwendungen wird dadurch verkürzt und die Wartung durch den modellbasierten Ansatz vereinfacht.

tangible architect eignet sich für die Entwicklung von Windows- und Webanwendungen sowie Web Services. Das Framework umfasst einen O/R Mapper, Data Binding Unterstützung, spezielle Designer für Visual Studio sowie spezielle UI-Controls für häufige Problemstellungen.

Anwendungsgebiete: Datenbank-Entwicklung, Modellbasierte Entwicklung, Rapid Application Development, User Interface Prototyping

Microsoft Basis Technologie:

- SQL Server 2005
- Visual Studio 2005

„Die .NET Plattform ermöglicht eine enorme Produktivität bei der Entwicklung von Anwendungen.“



tangible engineering GmbH
 D-73274 Notzingen
 Beethovenstr. 14
 Telefon: 0049/700/82 64 42 53
 Telefax: 0049/700/82 64 42 53
 E-Mail: info@tangible.de
 Internet: www.tangible.de

Geschäftsführer:
 Dipl.-Inform. Tim F. Fischer
Gründung: 2001

Vanatec OpenAccess

Objekt-relacionales Mappingtool für den Datenbankzugriff in .NET-Applikationen.

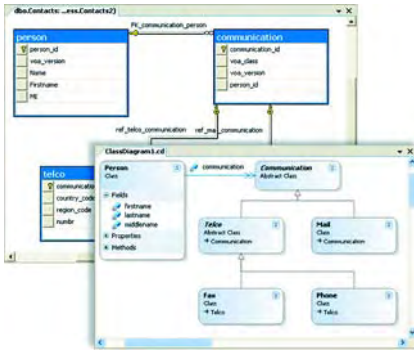

Bei heutigen .NET Unternehmensapplikationen beziehen sich 30% bis 50% des Anwendungscode auf den Datenzugriff aus objektorientierten Architekturen auf relationale Datenbanken. Vanatec OpenAccess reduziert den Umfang des Datenzugriffs-codes, indem das objekt-relationale Mapping-Tool die konzeptionelle Lücke zwischen objektorientiertem Software-Design und relationalen Datenbanken schließt.

Mit Vanatec OpenAccess wird das Objektmodell unabhängig vom Datenbank-Layout behandelt, und ermöglicht es so, Business-Objekte direkt und transparent in relationale Tabellen zu speichern. Vanatec OpenAccess ist vollständig in Microsoft Visual Studio integriert und unterstützt alle IL kompatiblen Programmiersprachen.

Anwendungsgebiete: .NET-Applikationsentwicklung, Objekt-relacionales Mapping, Datenbankzugriff, Datenbankbindung (Reverse Engineering)

Microsoft Basis Technologie:

- SQL Server 2005
- Visual Studio 2005

„Visual Studio ist die führende Entwicklungsumgebung – eine nahtlose Integration unseres Tools war also keine Frage.“



Vanatec GmbH
 D-81929 München
 Süskindstr. 4
 Telefon: 0049/89/96 10 98-0
 Telefax: 0049/89/96 10 98-88
 E-Mail: info@vanatec.com
 Internet: www.vanatec.com

Geschäftsführer: Peter Brunner
Gründung: 2005
Mitarbeiter: 12

STABsoft-Webdb

Datenverwaltung im Browser.

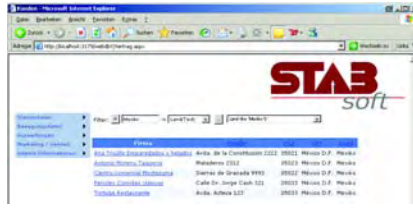

Daten können mit STABsoft-Webdb im Browser verwaltet und mit anderen Benutzern ausgetauscht werden. STABsoft-Webdb enthält Werkzeuge für die Suche und Auswahl, die Erzeugung von komfortablen Eingabemasken und den Druck mit Crystal-Reports.

Mit ADO.NET, ODBC und RFC ist die Anbindung an verschiedene Datenquellen und SAP-Systeme möglich.

Anwendungsgebiete: Datenverwaltung, Datensuche, Datenauswahl, Controlling, Marketing, Vertrieb u. a.

Microsoft Basis Technologie:

- Visual Studio 2005

„Die in ASP.NET 2 und VS2005 enthaltenen Steuerelemente wie das Gridview, verbesserte Datenzugriffsmethoden und Funktionen wie Masterpages erlauben schnelle Entwicklung von anspruchsvollen Internet-Server-Anwendungen.“



STABsoft
Karl-Heinz Offenhäuser
 D-69251 Gaiberg
 Hauptstr. 113
 Telefon: 0049/6223/97 03 30
 Telefax: 0049/6223/97 03 31
 E-Mail: kho@stabsoft.de
 Internet: www.stabsoft.de

Geschäftsführer: Karl-Heinz Offenhäuser
Gründung: 1983

Framework Studio

Integriertes RAD-Entwicklungswerkzeug für serverbasierende Anwendungen.

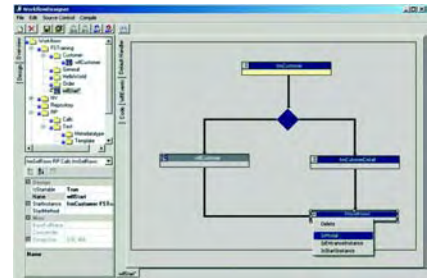

Framework Studio ist ein integriertes Entwicklungswerkzeug, mit dem sich hochskalierbare, datenbankgestützte und vielseitige Anwendungen erstellen lassen. Dies wird durch die strikte Trennung von serverbasierendem Code und „rich“ Webclient erreicht. Auf diese Weise können nahezu alle Endgeräte angesprochen und verwendet werden.

Der gesamte Zyklus der Software-Herstellung wird unterstützt, von Rapid Prototyping bis zur Codierung der Business-Logik in C#. Die durchgängige Objektorientierung des Systems erleichtert die Entwicklung. Wizards und Codegeneratoren beschleunigen die Entwicklung. Framework Studio trennt die Anwendung strikt in drei Schichten: Datenbank, Business Logik und Visualisierung. Die Architektur unterstützt nahezu beliebige SQL-Datenbanken, der Client benötigt lediglich einen Browser, mit dem ausschließlich über XML kommuniziert wird.

Anwendungsgebiete: Software-Entwicklung, Software-Entwurf

Microsoft Basis Technologie:

- SQL Server 2005
- Visual Studio 2005

„Ohne die Basis der .NET-Technologie wäre Framework Studio kaum vorstellbar.“



DI Durban
 Informatik
 GmbH

DI Durban Informatik GmbH
 D-76133 Karlsruhe
 Waldstr. 41-43
 Telefon: 0049/721/2 05 98-0
 Telefax: 0049/721/2 05 98-77
 E-Mail: info@di-ka.de
 Internet: www.di-ka.de

Geschäftsführer: Jürgen Durban
Gründung: 1987
Umsatz 2004: EUR 1,5 Mio.
Mitarbeiter: 15

knowledgepark .net Application Server 2005

Zur Erstellung von Anwendungen für das Intranet oder Extranet.



Das Applikation Server Framework ist ein Werkzeug mit dem anspruchsvolle Anwendungen für das Intranet oder Extranet erstellt werden können.

Der Fokus liegt auf der Abbildung von Programmlogik in einer Browser-Umgebung. Die Oberfläche kann (innerhalb bestimmter Grenzen) frei gestaltet werden. Über eine Metaebene bietet das .net Applikation Server Framework Zugriff auf die Datenbasis, einen Business Logik Layer für die Integration eigener und externer Programmfunktionen (DLL's) und die Möglichkeit den Präsentations Layer über XML Beschreibungen zu definieren.

Die Programmierung kann in jeder Programmiersprache erfolgen, die „managed Code“ für das Microsoft .NET Framework erstellen kann (C#, C++ , Visual Basic u.v.a.). Damit deckt das .net Application Server Framework alle Ebenen der Anwendungsentwicklung ab.

Branchen: Chemie/Pharma, Medizin
Anwendungsgebiete: Dokumentationssysteme/Patientendokumentation, Informations-/Wissensmanagementsysteme, Literatur-/Berichtsdatenbanken, Aufgabenmanagement

Microsoft Basis Technologie:
• SQL Server 2005

„Zuverlässige und leistungsstarke Technologie und Plattform.“



knowledgepark AG
D-63263 Neu-Isenburg
Martin-Behaim-Str. 20
Telefon: 0049/6102/78 87-0
Telefax: 0049/6102/7 98 46-29
E-Mail:
contact@knowledgepark-ag.de
Internet: www.knowledgepark-ag.de

Vorstand: Thomas Schoeppe
Gründung: 1986
Mitarbeiter: 30

objectiF

UML-Tool für die modellgetriebene Software-Entwicklung mit Visual Studio.

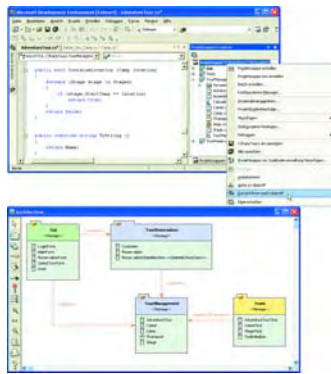

objectiF unterstützt die Software-Entwicklung mit der UML durchgängig von der Anforderung bis zum Code in C# und Visual Basic .NET. Das UML-Tool kombiniert seine Entwurfsmöglichkeiten mit den Implementierungsmöglichkeiten von Visual Studio: Die Werkzeuge sind nahtlos integriert, Software-Architektur und Code automatisch synchron.

objectiF bietet alles für den effizienten Einsatz der UML. Aus dem fachlichen Modell werden per Transformation technische Klassendiagramme mit Implementierungsklassen erzeugt und Code für Visual Studio generiert.

Die beidseitige Integration mit der IDE macht Roundtrip Engineering einfach und sicher. Zwischen Modell und Code kann zielgenau navigiert werden. Bestehende Anwendungen lassen sich per Reverse Engineering nach objectiF überführen. Die Kombination mit Frameworks sorgt für mehr Produktivität. Refactoring und Tests auf Architekturniveau steigern die Qualität.

Microsoft Basis Technologie:
• Visual Studio 2005

„objectiF und Visual Studio sind zwei, die ihre Stärken optimal kombinieren.“



microTOOL GmbH
D-13355 Berlin
Voltastr. 5
Telefon: 0049/30/46 70 86-0
Telefax: 0049/30/4 64 47 14
E-Mail: info@microtool.de
Internet: www.microtool.de

Geschäftsführer:
Dipl.-Inf. Thomas Klingenberg,
Dipl.-Math. Ursula Meseberg,
Dipl.-Ing. Bernd Nawrot
Gründung: 1984

Eva .NET

Rahmenwerk für Prototyping und Entwicklung von Datenbankanwendungen mit komfortablen Oberflächen.

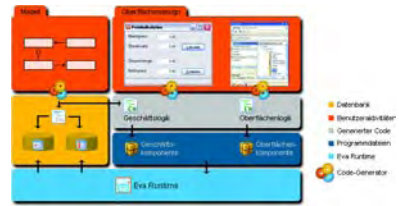

Mit dem Eva .NET Rahmenwerk können Windows-Anwendungen mit Datenbankanbindung auf .NET Basis flexibel realisiert werden. Grundsätzlich besteht das Eva Rahmenwerk aus einer Design-Zeit- und Laufzeitunterstützung.

Zur Design-Zeit werden die Modellartefakte erzeugt und mit Metainformationen angereichert. Neben der Klassenmodellierung konfiguriert der Anwender die Verknüpfung von Modellartefakten mit Oberflächenelementen innerhalb von Microsofts Visual Studio 2005. Aus den Metainformationen werden weiterhin Datenbankschemata für den SQL Server 2005 erzeugt.

Die Laufzeitumgebung verknüpft die zur Design-Zeit definierten Modellinformationen mit den aktiven Instanzen. Zusätzlich leitet sie intelligentes Verhalten aus den Informationen ab.

Anwendungsgebiete:
Software-Entwicklung

Microsoft Basis Technologie:

- SQL Server 2005
- Visual Studio 2005

„Die Kombination aus Visual Studio 2005 und SQL Server 2005 steigert die Produktivität bei der Anwendungsentwicklung.“



-stim- GmbH
Softwaretechnik und Informationsmanagement
D-14797 Kloster Lehnin
Beelitzer Str. 127
Telefon: 0049/3382/70 17 75
Telefax: 0049/3382/70 29 58
E-Mail: info@stim.de
Internet: www.stim.de

Geschäftsführer: Patrick Grüger,
Marko Kirchhoff
Gründung: 1999

triomis software factory

Liefert ein Schema für die Entwicklung von ASP-Applikationen.

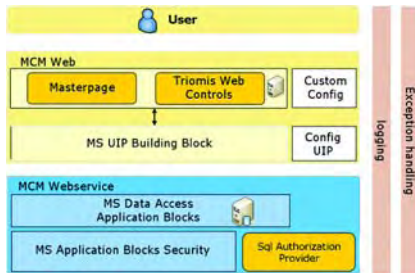

Eine Software Factory stellt eine an spezielle Systemfamilien angepasste Methodenlehre in Form eines Baums von Teilschritten dar. Sie beschreibt für jeden Teilschritt die zu erledigende Arbeit auf einem abstrakten Niveau und kann benutzt werden, um teilweise oder vollständig Artefakte in Form von Modellen, Quellcode oder Konfigurationen zu erzeugen. Die triomis Software Factory ist ein solches Schema und liefert alle erforderlichen Bestandteile, um eine schnelle Realisierung von ASP.Net 2.0 Applikationen zu ermöglichen. Es stehen Schablonen für Datentransportobjekte zur Verfügung, die sowohl per XPath als auch per direkter Benutzung von Properties benutzt und an die Controls des Frontends gebunden werden können. Der Rahmen der Applikation ist vordefiniert und die Entwickler können Zeit und Budget für die zu implementierenden Businessprozesse einsetzen.

Branchen: Banken, Versicherungen, Handel

Anwendungsgebiete: Intranet-Applikationen, eCommerce-Applikationen, ASP-Web-Applikationen

Microsoft Basis Technologie:

- Visual Studio 2005

„VS ermöglicht durch den Einsatz von Software Factories die Erstellung von zuverlässigen, sicheren Produkten“



triomis GmbH
D-44269 Dortmund
Europaplatz 10
Telefon: 0049/231/5 19 19-10
Telefax: 0049/231/5 19 19-22
E-Mail: info@triomis.de
Internet: www.triomis.de

Geschäftsführer: Stephan Thurek,
Andreas Thurek
Gründung: 1992
Mitarbeiter: 16

Visual Localize

Zur Übersetzung & Anpassung der Bedienoberfläche (GUI) von Anwendungen in alle Landessprachen.



Visual Localize dient zur Übersetzung und Anpassung der Benutzeroberfläche (GUI) von Software-Anwendungen. Anwender können mit Visual Localize ohne Programmierkenntnisse, Software-Komponenten (z.B. EXE, DLL, OCX, XML, .NET Assemblies, INI, HTM, CHM-Dateien – erstellt mit einem MS Compiler) in alle Landessprachen übersetzen. Es erlaubt mittels Grafikeditor die Anpassung von Dialogen & Kontrollelementen an die Zielsprache. Bei einer neuen Version der Anwendung erkennt Visual Localize die neu zu übersetzenden Abschnitte. Die Übernahme vorhandener Übersetzungen beschleunigt die Anpassung neuer Komponenten. Prüf- und Importfunktionen sorgen für eine Qualitätsverbesserung schon während der Übersetzung.

Branchen: Software Hersteller, Software-Entwickler, Übersetzer, Software-Distributoren

Anwendungsgebiete: Übersetzung von Software Komponenten, Software-Lokalisierung

Microsoft Basis Technologie:

- SQL Server 2005
- Visual Studio 2005

„Die MS Entwicklungsumgebung sowie der SQL Server lassen sehr effiziente Software-Entwicklung zu. Auch die Entwicklung von Erweiterungen für Office Anwendungen sind mit VS 2005 erheblich vereinfacht & verbessert worden.“



AIT Applied Information Technologies AG
D-70736 Fellbach
Auberlenstr. 13
Telefon: 0049/711/52 04 73-10
Telefax: 0049/711/52 04 73-30
E-Mail: info@visloc.com
Internet: www.visloc.com

Vorstand: Rudolf Günther
Gründung: 1990
Umsatz 2004: EUR 2,71 Mio.
Mitarbeiter: 15

MAS XTrace

Tool zum Lokalisieren und Analysieren von Fehlern in Software-Systemen.



MAS XTrace unterstützt Software-Entwickler und Support-Personal bei der Lokalisierung und Analyse von Software-Fehlern und ermöglicht durch reduzierte Mean-Time-To-Repair mehr Effizienz in allen Phasen: in Entwicklung, Test und beim Support der Software im Kundenfeld.

Weitere Merkmale sind:

- Automatisiertes Definieren von Trace-Punkten und Einflechten der Trace-Anweisungen in das vorkompilierte Programm – keine Änderung des Sourcecodes erforderlich
- Manuelles Einfügen von Trace-Anweisungen für gezielte Verlaufsüberwachung
- Sofort einsatzbereit durch nahtlose Integration in Visual Studio 2005
- Aufspüren fehlerrelevanter Code-Stellen durch Filterfunktionen und szenariorientierte Trace-Konfigurationen
- 100% kompatibel zum Logging-Standard „log4net“ (ebenfalls unterstützt: System.Diagnostics)
- Erweiterbarkeit und Integration in bereits vorhandene Software-Lösungen

Branchen: Software-Hersteller, IT-Dienstleister, IT-Consulting

Anwendungsgebiete: Software-Entwicklung, Software-Support, Troubleshooting, Tracing, Logging

Microsoft Basis Technologie:

- Visual Studio 2005

„Uns begeistert die Produktivität von Visual Studio 2005 für die Entwicklung von Software.“



MAS Software GmbH
D-81379 München
Aidenbachstr. 42
Telefon: 0049/89/7 80 38-0
Telefax: 0049/89/7 80 38-211
E-Mail: info@mas-software.de
Internet: www.mas-software.de

TransCom

Systemintegration ohne Schnittstellenprogrammierung.



TransCom ist eine Standard-Kommunikationslösung für den Datenaustausch zwischen unterschiedlichen Systemen. Hierbei wird EAI-Technologie (Enterprise Applikation Integration) für die performante und sichere Anbindung von internen und externen Systemen (SAP, Navision, Infor, P2Plus etc.) zur Verfügung gestellt. Schnittstellenprogrammierungen an den Systemen entfallen. TransCom bildet die Basistechnologie für TransMobil und bietet eine Vielzahl von unterschiedlichen Schnittstellen und Integrationsaufgaben.

Anwendungsgebiete können sein:

- Verbinden von unterschiedlichen Systemen intern wie auch extern
- Einlesen von Daten aus externen Datenquellen mit unterschiedlichen Formaten
- Inhaltliche Transformation von Daten
- Weiterleiten/Verteilen von Daten per E-Mail
- SMS/Mail-Benachrichtigungen abhängig von Ereignissen (Änderungen in der Datenbank, Status-Änderungen usw.)

Microsoft Basis Technologie:

- SQL Server 2005

„TransCom nutzt den MS SQL Server 2005 als zentrale Kommunikationsschnittstelle. Vor allem die XML Unterstützung ermöglicht eine flexible und dynamische Speicherung der auszutauschenden Daten.“

cobixx
Vertriebs- und Support GmbH

cobixx Vertriebs- und Support GmbH
D-81379 München
Wolfratshauer Str. 60
Telefon: 0049/89/72 44 12-0
Telefax: 0049/89/72 44 12-25
E-Mail: info@cobixx.com
Internet: www.cobixx.com

Geschäftsführer: Stefan Derle
Gründung: 2001

InterfaceManager IM/3

Schnittstellenmanagement für SAP-Applikationen (EAI).

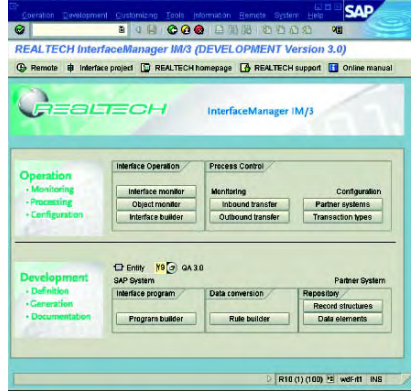

IM/3 ist eine umfassende Enterprise Application Integration (EAI) Lösung für auf SAP fokussierte Systemlandschaften.

Hauptmerkmale von IM/3 sind:

- unterstützt alle SAP zertifizierten Lademethoden
- automatisierte Schnittstellengenerierung Inbound und Outbound
- zentraler Interfacemonitor zur Überwachung und Steuerung aller Schnittstellenaktivitäten
- intelligente Fehlerbehebung
- integrierter Transportmechanismus zur sicheren Verteilung von Schnittstellendefinitionen
- grafische Oberfläche für intuitive Bedienung
- umfassende Protokollierung und Berechtigungssteuerung

Anwendungsgebiete: Enterprise Application Integration (EAI), Schnittstellenentwicklung und -monitoring, Business Integration

Microsoft Basis Technologie:

- SQL Server 2005

„Wir setzen auf den SQL Server wegen seiner einfachen Administration.“



REALTECH AG
D-69190 Walldorf
Industriestr. 39c
Telefon: 0049/6227/8 37-0
Telefax: 0049/6227/8 37-837
E-Mail: info@realtech.com
Internet: http://www.realtech.de

Vorstand: Nicola Glowinski,
Jürgen Zahn, Dr. Rudolf Caspary
Gründung: 1994
Umsatz 2004: EUR 47,1 Mio.
Mitarbeiter: 537