

AUTOMOBILGEWERBE

incadea.engine. Die Branchenlösung für das Automobilgewerbe basierend auf Microsoft Dynamics™ NAV



Die bewährte Branchenlösung incadea.engine bildet alle im Automobilgewerbe über die gesamte Wertschöpfungskette anfallenden Geschäftsprozesse optimal ab und unterstützt effizient alle Anwender in ihrer täglichen Arbeit. Dadurch können sie sich auf die Kunden konzentrieren und die Unternehmensrentabilität steigern. incadea.engine wird durch verschiedene führende Automobilhersteller und deren Importeuren offiziell empfohlen.

Management Summary

Die Ausgangslage

Viele Unternehmen im Automobilgewerbe stehen vor der Herausforderung, neu vorgegebene Vertriebs- und Servicestrukturen in ihren bestehenden Dealer Management Systemen effizient abbilden zu können. Zudem sollen die Mitarbeiter von Routinearbeiten entlastet werden und sich noch vermehrt auf wertschöpfungsintensive Prozesse konzentrieren.

Die Lösung

Mit der Branchenlösung incadea.engine steht Ihnen eine integrierte und bewährte Anwendung zur Verfügung, welche alle Anforderungen des modernen Garagenbetriebs effizient abbildet.

Das Resultat

- aus Rohdaten Geschäftsinformationen und Entscheidungsgrundlagen gewinnen
- Kunden- und Lieferantenbeziehungen effizient bewirtschaften
- Daten und Informationen mit Importeuren und Herstellern effizient austauschen
- Rentabilität und Produktivität steigern

Zielgruppe

- Autohäuser mit und ohne Markenvertretung
- Garagenbetriebe
- Teile- und Reifenhandelsunternehmen

Branche

Automobilgewerbe

Die Ausgangslage

Die meisten Unternehmen im Automobilgewerbe sind laufend gezwungen, ihre bestehenden Geschäftsprozesse an neue oder geänderte Vertriebs- und Servicestrukturen anzupassen. Eine DMS-Anwendung (Dealer Management System) muss den nahtlosen und strukturierten Austausch von Daten und Informationen zwischen den Geschäftspartnern Autohaus und Importeur in beiden Richtungen effizient unterstützen. Die Anbindung von markenspezifischen Satellitensystemen ist eine weitere grosse Herausforderung, welche in Zukunft noch an Gewicht gewinnen wird.

Die Lösung

Die bewährte Branchenlösung incadea.engine von Incadea ermöglicht eine nahtlose Integration der Geschäftsvorgänge und der einzelnen Abteilungen eines Autohauses und unterstützt auf diese Weise eine effektivere und effizientere Erfassung, Konsolidierung, Verwaltung und gemeinsame Nutzung von Daten. Mit den leistungsfähigen Auswertungsfunktionen können Sie Ihre Rohdaten in geschäftlich nutzbares Wissen verwandeln und dadurch den

Einblick in Ihre Geschäftsabwicklungen, Einkaufs- und Verkaufsprozesse bzw. Lieferanten- und Kundenstrukturen vertiefen, was zur Steigerung der Produktivität und Rentabilität beiträgt.

incadea.engine ist grundsätzlich markenneutral, zusätzlich stehen eine Vielzahl von markenspezifischen Funktionalitäten und Schnittstellen zur Verfügung. Wichtige Anforderungen wie Filial- und Mandantenfähigkeit, Mehrmarkenfähigkeit sowie Mehrsprachfähigkeit werden durch incadea.engine unterstützt. Die Standardmodule Teilehandel, Werkstattabwicklung, Fahrzeughandel, Marketing und Finanzbuchhaltung können durch optionale Module wie beispielsweise Zeitwirtschaft, Werkstattvorplanung, Kasse und Lohnabrechnung ergänzt werden. Alle Module sind voll

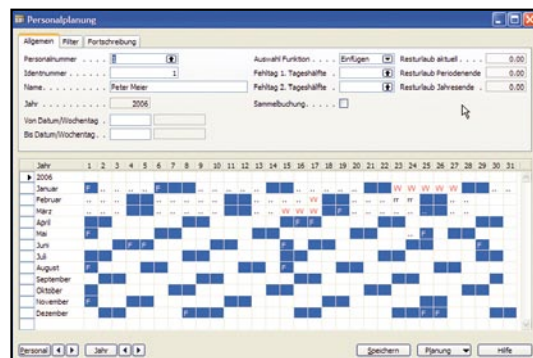

Personalplanung im Modul Zeitwirtschaft

integriert durch den Aufbau auf der Basis eines ERP-Systems, was Ihnen einen langfristigen Investitionsschutz garantiert.

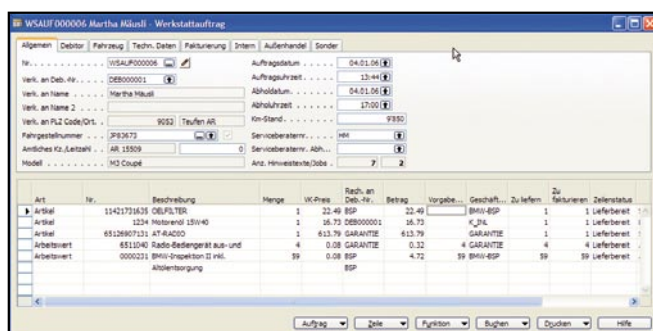

Werkstattauftrag im Modul Werkstattabwicklung

Die Einsatzmöglichkeiten

Die Branchenlösung incadea.engine kann durch alle Unternehmen des Automobilgewerbes eingesetzt werden. Zielgruppe sind daher Autohäuser mit und ohne Markenvertretungen, Garagenbetriebe sowie Unternehmen des Teile- und Reifenhandels. Aufgrund der gebotenen Funktionalität und der internationalen Verfügbarkeit haben bereits einige namhafte Automobilhersteller internationale Empfehlungen für incadea.engine ausgesprochen.

Die Implementierung

redIT AG ist der exklusive Partner von Incadea für das Gebiet der Schweiz und des Fürstentum Liechtenstein. Unsere kompetenten Mitarbeiter verfügen über langjährige Erfahrung im Umfeld der DMS-Anwendungen und haben in der ganzen Schweiz bereits über 100 erfolgreiche Installationen durchgeführt. Wir garantieren Ihnen nicht nur eine reibungslose Einführung von incadea.engine, sondern stellen auch sicher, dass Sie später im laufenden Betrieb durch unsere Mitarbeiter kompetent unterstützt werden.

Weitere Informationen zu Microsoft und Microsoft Dynamics finden Sie unter www.microsoft.ch/dynamics

redIT offeriert Ihnen ein umfangreiches Gesamtpaket an Produkten und Dienstleistungen aus einer Hand, damit Sie sich auf Ihr Ziel konzentrieren können: zufriedene Kunden!

Das Resultat

Mit der Einführung von incadea.engine erschliessen Sie sich folgendes Nutzenpotential:

- Schneller zu handeln und dadurch die Verkaufschancen gegenüber Ihren Mitbewerbern zu erhöhen
- Aus Rohdaten Geschäftsinformationen und Entscheidungsgrundlagen zu gewinnen
- Daten mit Importeuren und Herstellern nahtlos und effizient auszutauschen
- Kunden- und Lieferantenbeziehungen effizient zu bewirtschaften
- Zufriedene Kunden und Mitarbeiter zu gewinnen und zu halten

Microsoft Produkte

- Microsoft Dynamics™ NAV
- Microsoft® SQL Server
- Microsoft® Office Professional Edition 2003
- Microsoft® Windows® XP Professional
- Microsoft® Windows Server™ 2003, Standard Edition

Firmenportrait

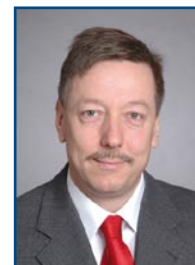

Oetzel Jürg,
Geschäftsleiter redIT
Automotive AG

redIT

Informatik mit System

redIT ist ein auf den Schweizer und Liechtensteiner Markt fokussiertes IT-Generalunternehmen, welches sich in den letzten Jahren als führender Anbieter für Klein- und Mittelunternehmen etabliert hat. Als Branchenlösungspartner und Technologielieferant genießt redIT bei Unternehmen und Behörden einen hervorragenden Ruf. redIT beschäftigt mehr als 320 Mitarbeitende am Hauptsitz in Zug sowie in Baar, Basel, Bern, Buochs, Dübendorf, Frauenfeld, St.Gallen, Lausanne, Luzern, Lyss, Samedan und Schaan/FL. redIT ist mit dem Symbol RITN an der Schweizer Börse SWX kotiert.

redIT Automotive AG
Hauptstrasse 13
3250 Lyss
Telefon: 0848 000 800
Telefax: 0848 000 810
E-Mail: incadea@redIT.ch
www.redIT.ch

Microsoft Gold Certified Partner

Referenzen

